

รายงานติดตามความก้าวหน้างบประมาณ งบประมาณรายจ่ายประจำปีงบประมาณ พ.ศ.2567

ณ วันที่ 28 พฤษภาคม 2567



แหล่งข้อมูล : โปรแกรมคำขอ และกำกับติดตามงบประมาณภูมิภาค กบรส. สป.สธ.
เว็บไซต์ : <http://phdb.moph.go.th/main/index/site/16>



ความก้าวหน้าการจัดซื้อจัดจ้าง รายการครุภัณฑ์ ปีงบประมาณ 2567

รวมทั้งสิ้น 159 รายการ วงเงิน 311,174,000 บาท

หน่วยบริการ	วิธี E-bidding		วิธีเฉพาะเจาะจง		ผลรวมทั้งหมด	
	จำนวน	วงเงิน	จำนวน	วงเงิน	จำนวน	วงเงิน
สสจ.นครสวรรค์	25	48,110,000	10	3,150,000	35	51,260,000
สสจ.กำแพงเพชร	17	33,200,000	1	350,000	18	33,550,000
สสจ.พิจิตร	23	30,610,000	11	3,540,000	34	34,150,000
สสจ.อุทัยธานี	14	18,180,000	7	2,716,000	21	20,896,000
สสจ.ชัยนาท	1	2,200,000	-	-	1	2,200,000
รพ.สวรรค์ประชารักษ์	7	37,200,000	-	-	7	37,200,000
รพ.กำแพงเพชร	9	36,750,000	-	-	9	36,750,000
รพ.พิจิตร	17	47,818,000	-	-	17	47,818,000
รพ.อุทัยธานี	5	13,600,000	-	-	5	13,600,000
รพ.ชัยนาทนเรนทร	12	33,750,000	-	-	12	33,750,000
ภาพรวมเขตฯ 3	130	301,418,000	29	9,756,000	159	311,174,000

ความก้าวหน้าการจัดซื้อจัดจ้าง รายการครุภัณฑ์ ปีงบประมาณ 2567

ข้อมูล ณ วันที่ 28 พ.ค. 67

หน่วย : รายการ

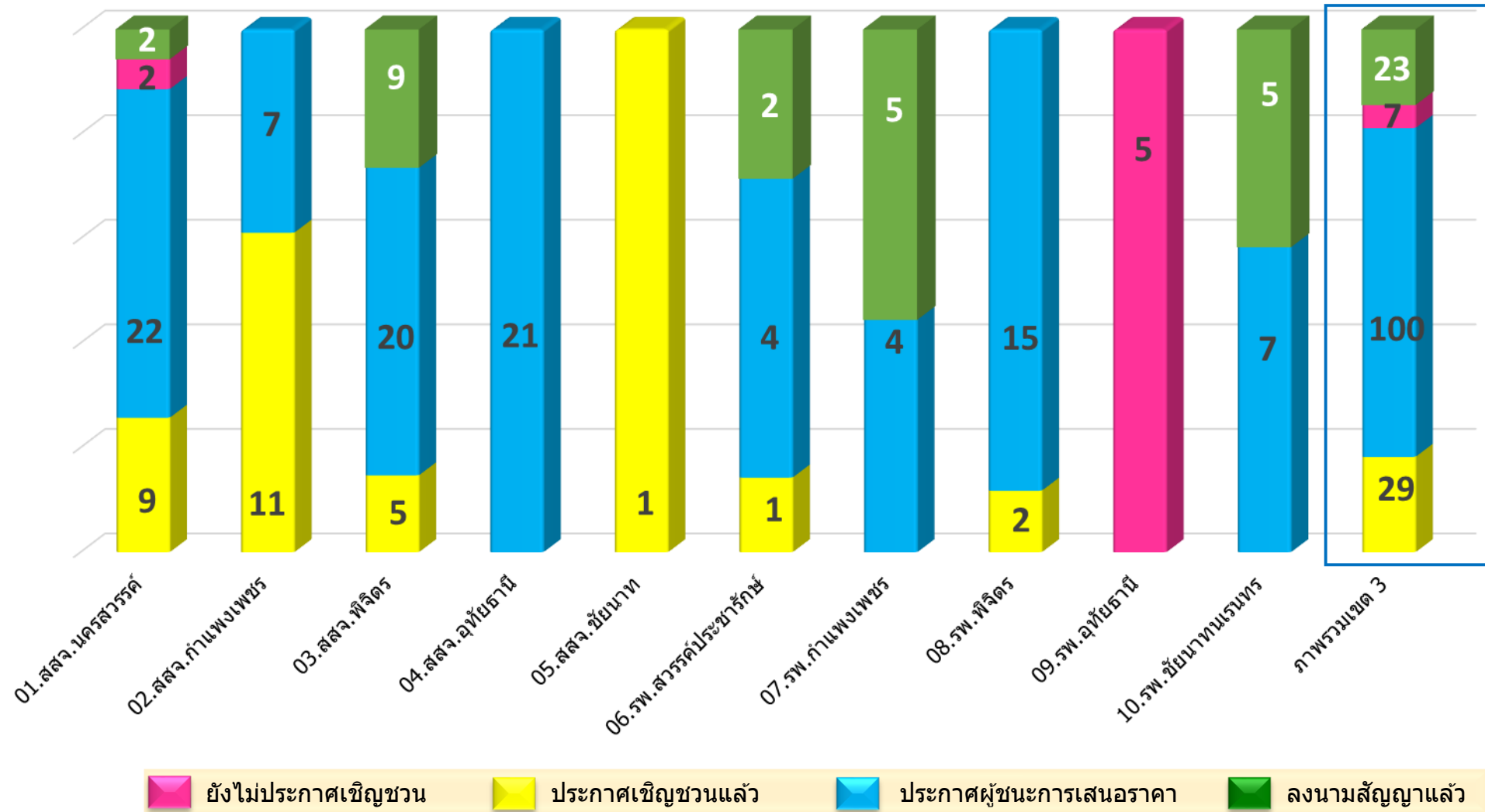

ความก้าวหน้าการจัดซื้อจัดจ้าง รายการสิ่งก่อสร้าง ปีงบประมาณ 2567 รวมทั้งสิ้น 32 รายการ วงเงิน 280,112,900 บาท

ประเภท
คำขอ

1

ก่อสร้างปีเดียว

จำนวน 30 รายการ รวมเป็นเงิน 147,766,900 บาท

2

ก่อสร้างผูกพัน

จำนวน 2 รายการ รวมเป็นเงิน 132,346,000 บาท



ความก้าวหน้าการจัดซื้อจัดจ้าง รายการสิ่งก่อสร้างปีเดียว ปีงบประมาณ 2567

ข้อมูล ณ วันที่ 28 พ.ค. 67

หน่วย : รายการ

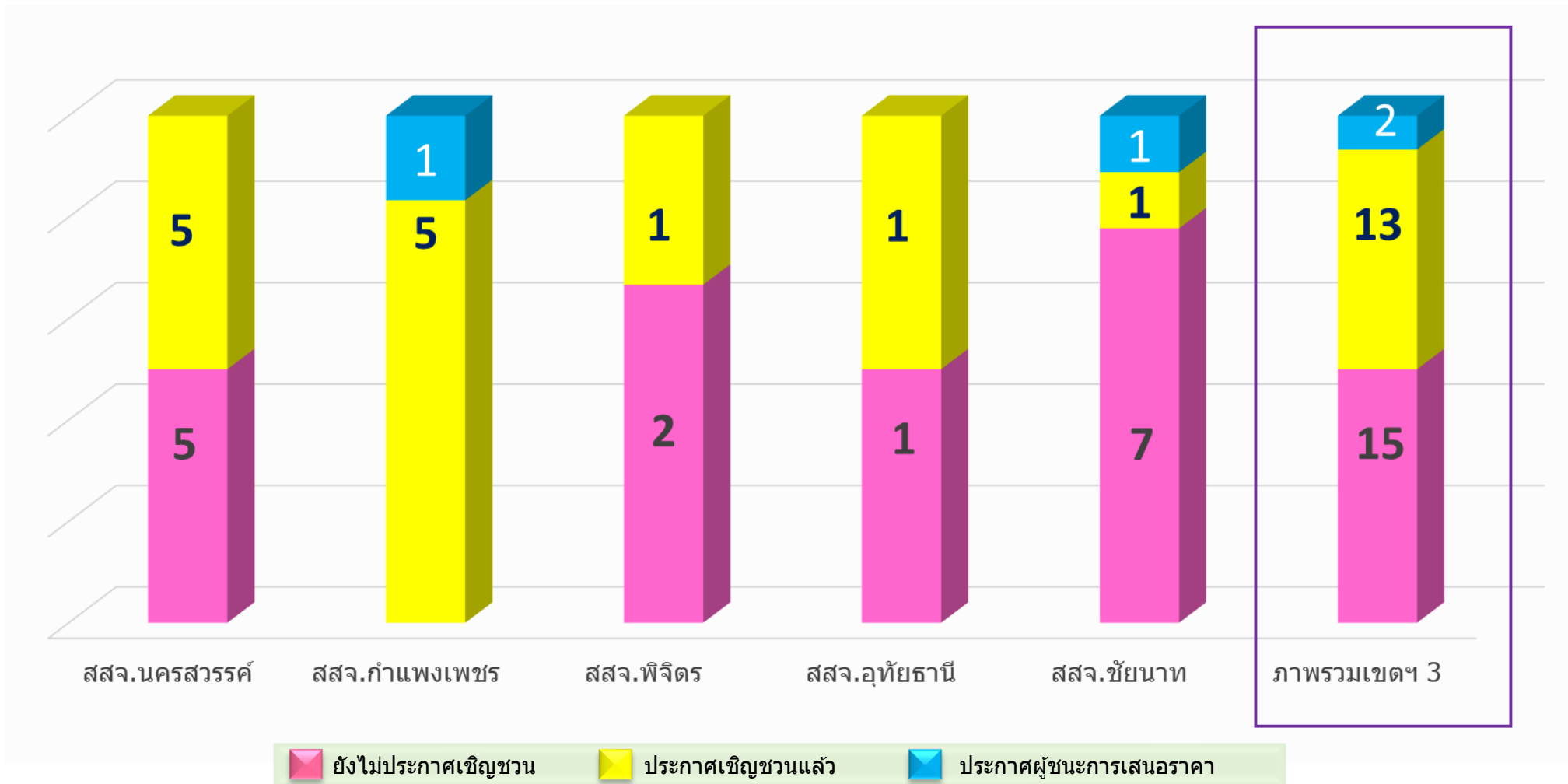

ความก้าวหน้าการจัดซื้อจัดจ้าง รายการสิ่งก่อสร้างผูกพัน ปีงบประมาณ 2567

ข้อมูล ณ วันที่ 28 พ.ค. 67

2. สิ่งก่อสร้างผูกพัน จำนวน 2 รายการ รวมเป็นเงิน 132,346,000 บาท

ชื่อสถานที่	รายการ	จำนวน	ตั้งงบประมาณ 2567	1-วิธีจัดซื้อจัดจ้าง	สถานะการดำเนินงาน ณ 23 มี.ค. 67	สถานะการดำเนินงาน ณ 28 พ.ค. 67	หมายเหตุ
รพ. สวรรค์ประชารักษ์ แห่งใหม่	อาคารสนับสนุนบริการ 8 ชั้น เป็นอาคาร คสล. 8 ชั้น พื้นที่ใช้สอย 7,296 ตรม.	1	26,472,500	E-bidding	1. จัดทำแผนการจัดซื้อจัดจ้าง	1. จัดทำแผนการจัดซื้อจัดจ้าง	
	ตั้งงบประมาณ 2567		26,472,500				
	ตั้งงบประมาณ 2568		75,005,200				
	ตั้งงบประมาณ 2569		75,005,100				
รพ. กำแพงเพชร	อาคารอุบัติเหตุฉุกเฉิน ผู้ป่วยนอก และบำบัดรักษา เป็นอาคาร คสล. 10 ชั้น พื้นที่ใช้สอย 22,000 ตรม.	1	105,873,500	E-bidding	1. จัดทำแผนการจัดซื้อจัดจ้าง	3. เจ้าหน้าที่จัดทำเอกสารซื้อหรือจ้างด้วยวิธี e-bidding พร้อมร่างประกาศ/เอกสารเชิญชวนเสนอขอความเห็นชอบ	
	ตั้งงบประมาณ 2567		105,873,500				
	ตั้งงบประมาณ 2568		289,065,400				
	ตั้งงบประมาณ 2569		289,065,400				

รายงานติดตามความก้าวหน้าการลงทุน ปีงบประมาณ 2566 ที่กันเงินเหลือมปีไว้ใช้จ่ายในปี 2567

ข้อมูล ณ วันที่ 28 พฤษภาคม 2567



แหล่งข้อมูล : โปรแกรมคำขอ และกำกับติดตามงบลงทุนภูมิภาค กบรส. สป.สธ.
เว็บไซต์ : <http://phdb.moph.go.th/main/index/site/16>

รายงานความก้าวหน้าลงทุน (สิ่งก่อสร้างผูกพัน) ปีงบประมาณ 2566 ที่กันเงินเหลื่อมปีไว้ใช้จ่ายในปี 2567

ข้อมูล ณ วันที่ 28 พ.ค. 67

หน่วย : รายการ



รายงานความก้าวหน้างบลงทุน (สิ่งก่อสร้างผูกพัน) ปีงบประมาณ 2566

ที่กันเงินเหลือมปีไว้ใช้จ่ายในปี 2567

ชื่อหน่วยงาน	รายการ	วงเงินตามสัญญา (บาท)	งบ ปี 67 (บาท)	วันที่สิ้นสุดสัญญา	งวดงาน				เบิกจ่ายแล้ว (บาท)		เบิกจ่ายแล้วทั้งสิ้น	ร้อยละเบิกจ่าย	คงเหลือ (บาท)	ร้อยละคงเหลือ	หมายเหตุ
					ทั้งหมด	ตามแผน	ปัจจุบัน	ล่าช้า	งบ ปี 66	งบ ปี 67					
สสจ. นครสวรรค์	อาคารสำนักงานเขตสุขภาพ 4 ชั้น	41,000,000	32,883,800	26 ก.ย. 67	8	6	4	2	5,166,000.00	7,011,000.00	12,177,000.00	30%	28,823,000.00	70%	งวดงานที่ 4 - 5 คาดว่าจะส่งมอบ ต้นเดือน มิ.ย. 67
รพ. ไทรยางม	อาคารอุบัติเหตุ 2 ชั้น	31,890,000	25,326,300	1 ก.ค. 67	9	8	8	-	5,918,591.77	9,069,708.23	14,988,300.00	47%	16,901,700.00	53%	
รพ. พิจิตร	อาคารผู้ป่วยนอกทันตกรรม และพยาธิวิทยาคลินิก 4 ชั้น	187,002,500	149,277,500	29 ก.ค. 68	10	5	-	5	-	-	-	0%	187,002,500.00	100%	- คกก.ตรวจรับพัสดุอยู่ระหว่างพิจารณาแก้ไขสัญญา เพื่อเสนอ พวจ. พิจารณาอนุมัติ เนื่องจากมีการเปลี่ยนแปลงดังนี้ 1. ความยาวเสาเข็ม ตาม BOQ กำหนดไว้ 15 เมตร เป็น 20 เมตร 2. พื้น จากระบบคานเป็นระบบ post tension
	ระบบบำบัดน้ำเสีย	34,950,000	27,950,000	10 พ.ค. 67	9	8	4	4	3,495,000.00	10,485,000.00	13,980,000.00	40%	20,970,000.00	60%	- อยู่ระหว่างดำเนินการประชุมเปลี่ยนแปลงแบบแนวดาน
รพ. บางมูลนาก	อาคารคลอด พักผู้ป่วยใน 90 เตียง 4 ชั้น	68,150,000	54,503,100	18 มิ.ย. 67	9	9	7	2	13,646,900.00	11,568,600.00	25,215,500.00	30%	42,934,500.00	63%	เนื่องจากมีการแก้ไขสัญญา - มีการเปลี่ยนแปลงขนาดเสาเข็ม
รพ. ชัยนาทนเรนทร	อาคารเวชศาสตร์ฟื้นฟู คลินิกพิเศษ และส่งเสริมสุขภาพ 5 ชั้น	169,167,800	34,100,000	28 มี.ค. 68	10	8	6	2	6,123,874.36	7,950,886.60	14,074,760.96	8%	155,093,039.04	92%	ผู้รับจ้างทำงานล่าช้า เนื่องจากวัสดุไม่เพียงพอต่อการทำงาน วัสดุเข้าหน้างานล่าช้า

Thank You!

CFO

