

# รายงานติดตามความก้าวหน้างบประมาณ งบประมาณรายจ่ายประจำปีงบประมาณ พ.ศ.2567

ณ วันที่ 22 มีนาคม 2567



แหล่งข้อมูล : โปรแกรมคำขอ และกำกับติดตามงบประมาณภูมิภาค กบรส. สป.สธ.  
เว็บไซต์ : <http://phdb.moph.go.th/main/index/site/16>

# ความก้าวหน้าการจัดซื้อจัดจ้าง รายการครุภัณฑ์ ปีงบประมาณ 2567

รวมทั้งสิ้น 159 รายการ วงเงิน 311,174,000 บาท

หน่วยบริการ	ยังไม่ระบุวิธีซื้อ/จ้าง		วิธี E-bidding		วิธีเฉพาะเจาะจง		รวมหน่วยบริการ	
	จำนวน	วงเงิน	จำนวน	วงเงิน	จำนวน	วงเงิน	จำนวน	วงเงิน
สสจ.นครสวรรค์	-	-	25	48,110,000	10	3,150,000	35	51,260,000
สสจ.กำแพงเพชร	16	29,050,000	2	4,500,000	-	-	18	33,550,000
สสจ.พิจิตร	-	-	23	30,610,000	11	3,540,000	34	34,150,000
สสจ.อุทัยธานี	21	20,896,000	-	-	-	-	21	20,896,000
สสจ.ชัยนาท	-	-	1	2,200,000	-	-	1	2,200,000
รพ.สวรรค์ประชารักษ์	-	-	7	37,200,000	-	-	7	37,200,000
รพ.กำแพงเพชร	-	-	9	36,750,000	-	-	9	36,750,000
รพ.พิจิตร	-	-	17	47,818,000	-	-	17	47,818,000
รพ.อุทัยธานี	-	-	5	13,600,000	-	-	5	13,600,000
รพ.ชัยนาทนเรนทร	-	-	12	33,750,000	-	-	12	33,750,000
ภาพรวมเขตฯ 3	37	49,946,000	101	254,538,000	21	6,690,000	159	311,174,000

# ความก้าวหน้าการจัดซื้อจัดจ้าง รายการครุภัณฑ์ ปีงบประมาณ 2567

หน่วย : รายการ

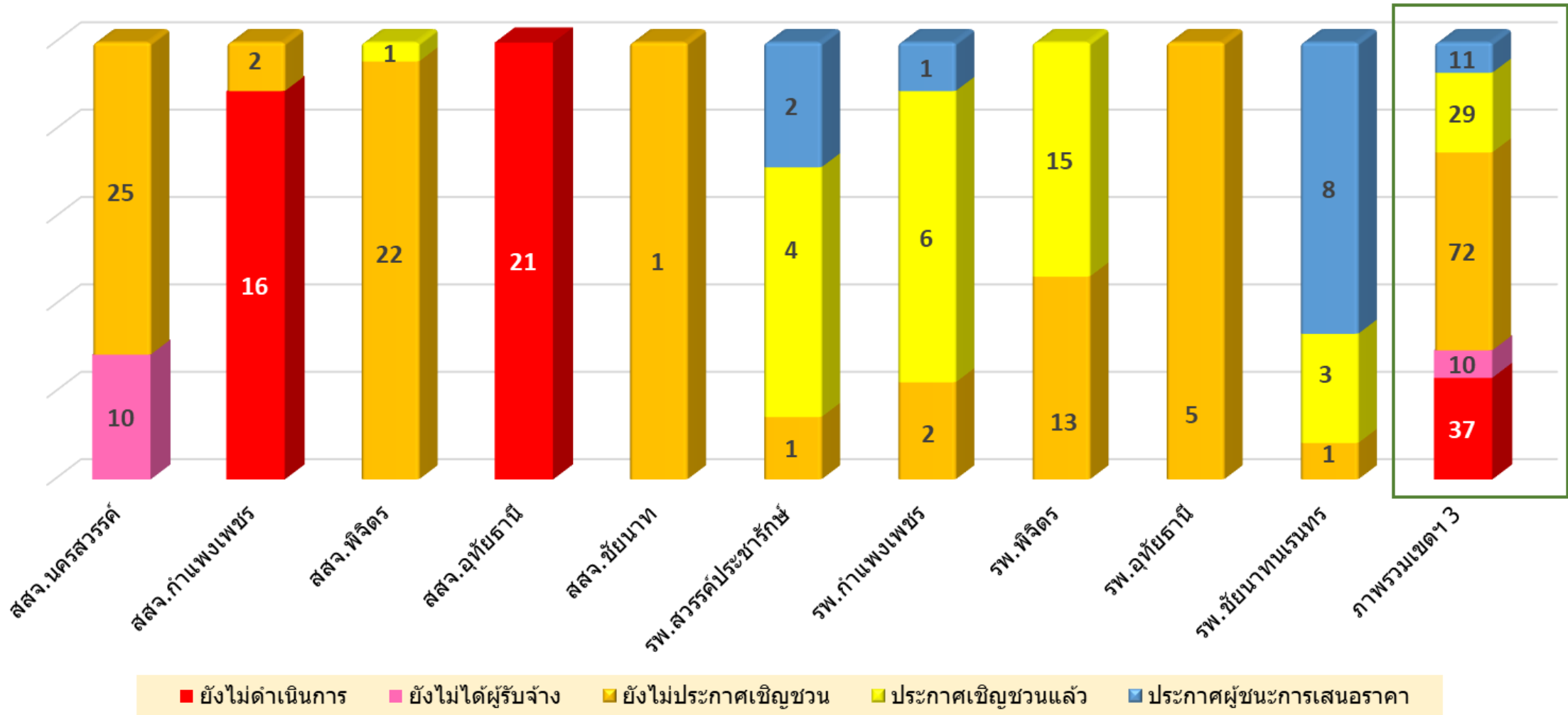

# ความก้าวหน้าการจัดซื้อจัดจ้าง รายการสิ่งก่อสร้าง ปีงบประมาณ 2567

รวมทั้งสิ้น 32 รายการ วงเงิน 280,112,900 บาท

ประเภท  
คำขอ

1

ก่อสร้างปีเดียว

จำนวน 30 รายการ รวมเป็นเงิน 147,766,900 บาท

2

ก่อสร้างผูกพัน

จำนวน 2 รายการ รวมเป็นเงิน 132,346,000 บาท





# ความก้าวหน้าการจัดซื้อจัดจ้าง รายการสิ่งก่อสร้างปีเดียว ปีงบประมาณ 2567

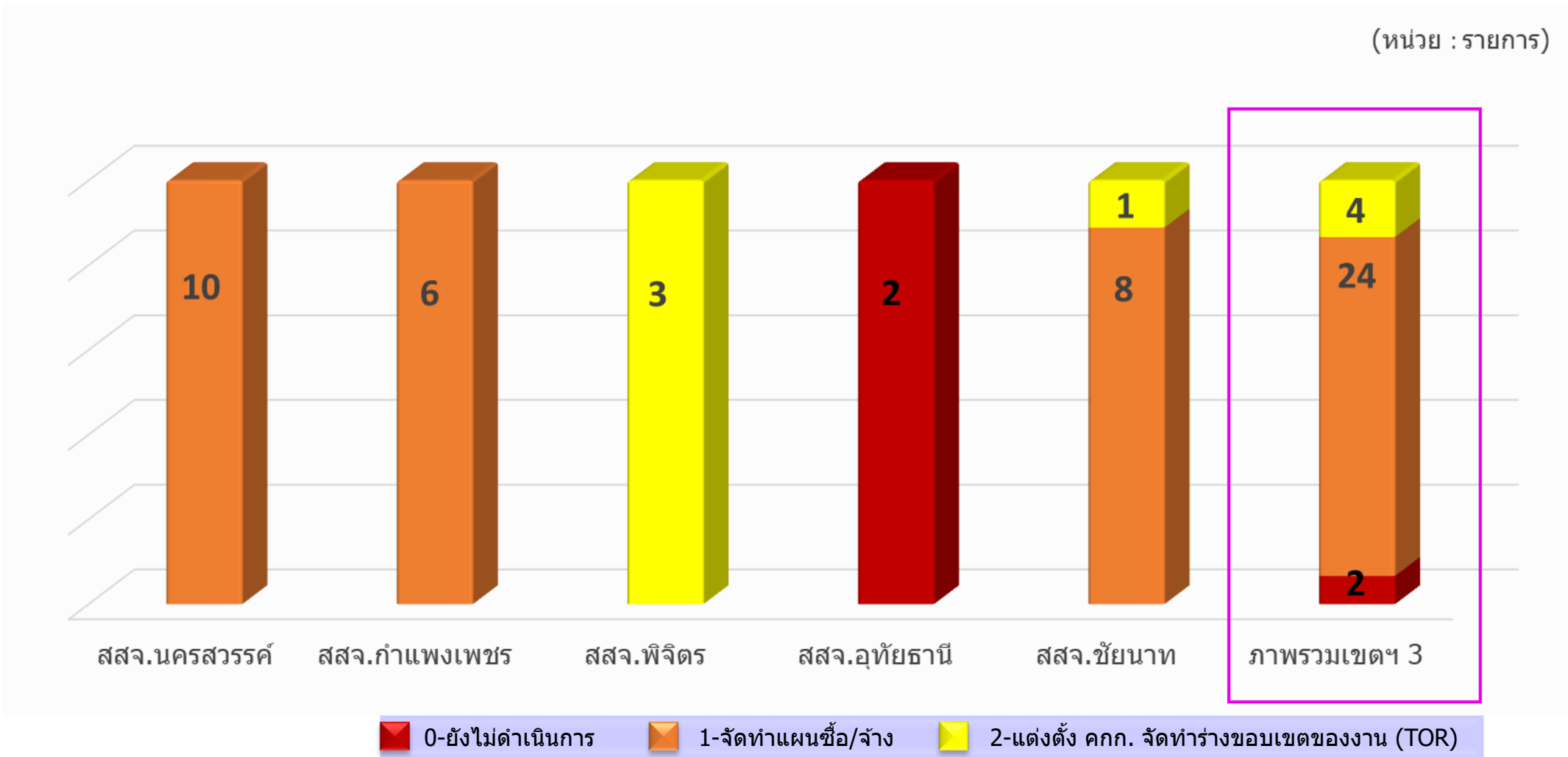

# ความก้าวหน้าการจัดซื้อจัดจ้าง รายการสิ่งก่อสร้างผูกพัน ปีงบประมาณ 2567

## 2. สิ่งก่อสร้างผูกพัน จำนวน 2 รายการ รวมเป็นเงิน 132,346,000 บาท

2.1 รพ.สวรรค์ประชารักษ์ (อาคารสนับสนุนบริการ 8 ชั้น) เป็นเงิน 26,472,500 บาท

โดยวิธี E-bidding ดำเนินการจัดทำแผนจัดซื้อจัดจ้างแล้ว

2.2 รพ.กำแพงเพชร (อาคารอุบัติเหตุฉุกเฉินผู้ป่วยนอก 10 ชั้น) เป็นเงิน 105,873,500 บาท

ยังไม่ระบุวิธีดำเนินการ



# รายงานติดตามความก้าวหน้าการลงทุน ปีงบประมาณ 2567 ที่กันเงินเหลือมปีไว้ใช้จ่ายในปี 2567 (งบปี 66 ไปพลางก่อน)



แหล่งข้อมูล : โปรแกรมคำขอ และกำกับติดตามงบลงทุนภูมิภาค กบรต. สป.สธ.  
เว็บไซต์ : <http://phdb.moph.go.th/main/index/site/16>





# ความก้าวหน้าการจัดซื้อจัดจ้าง รายการสิ่งก่อสร้างผูกพัน ปีงบประมาณ 2567 (รวม 6 รายการ)

- ยังไม่ประกาศเชิญชวน
- ประกาศเชิญชวนแล้ว
- ลงนามแล้ว

หน่วย : รายการ

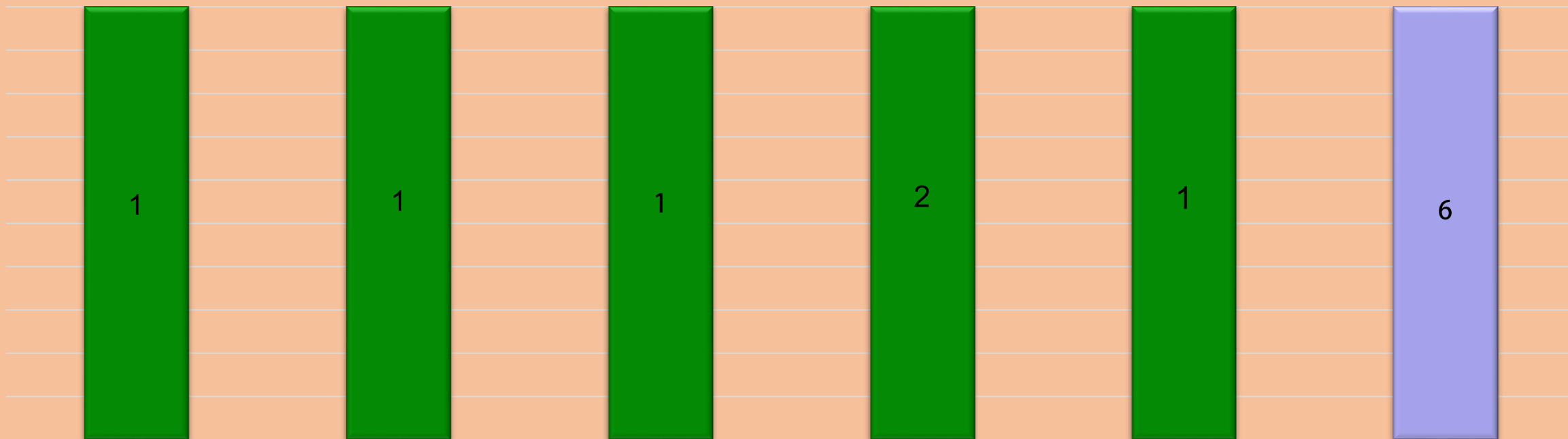

สสจ.นครสวรรค์

- อาคารสำนักงานเขต 4 ชั้น

สสจ.กำแพงเพชร

- อาคารอุบัติเหตุ 2 ชั้น  
รพ. ไทรงาม

สสจ.พิจิตร

- อาคารคลอด พักผู้ป่วยใน  
90 เตียง 4 ชั้น  
รพ. บางมูลนาก

รพ.พิจิตร

- ระบบบำบัดน้ำเสีย  
ขนาด 800 ลูกบาศก์เมตร/วัน  
- อาคารผู้ป่วยนอก ทันตกรรม  
และพยาธิวิทยาคลินิก 4 ชั้น

รพ.ชัยนาทเรนทร

- อาคารเวชศาสตร์ฟื้นฟู  
คลินิกพิเศษและส่งเสริม  
สุขภาพ 5 ชั้น

ภาพรวม เขต 3

# รายงานความก้าวหน้าการเบิกจ่ายงบลงทุน (สิ่งก่อสร้างผูกพัน) ปีงบประมาณ 2566

## ที่กั้นเงินเหลือมปีไว้ใช้จ่ายในปี 2567 (งบปี 66 ไปพลางก่อน)

ชื่อหน่วยงาน	รายการ	วงเงินตามสัญญา (บาท)	งบ ปี 67 (บาท)	วันที่สิ้นสุดสัญญา	งวดงาน				เบิกจ่ายแล้ว (บาท)		เบิกจ่ายแล้ว ทั้งสิ้น	ร้อยละ เบิกจ่าย	คงเหลือ (บาท)	ร้อยละ คงเหลือ	หมายเหตุ
					ทั้งหมด	ตามแผน	ปัจจุบัน	ที่ล่าช้า	งบ ปี 66	งบ ปี 67					
สสจ.นครสวรรค์	อาคารสำนักงาน เขตสุขภาพ 4 ชั้น	41,000,000	32,883,800	26 ก.ย. 67	8	4	4	-	5,166,000.00	7,011,000.00	12,177,000.00	30%	28,823,000.00	70%	
รพ. ไทรยางม	อาคารอุบัติเหตุ 2 ชั้น	31,890,000	25,326,300	1 ก.ค. 67	9	6	8	-	5,918,591.77	9,069,708.23	14,988,300.00	47%	16,901,700.00	53%	
รพ. พิจิตร	อาคารผู้ป่วยนอก หันตกรรม และพยาธิวิทยา คลินิก 4 ชั้น	187,002,500	149,277,500	29 ก.ค. 68	10	3	1	2	-	-	-	0%	187,002,500.00	100%	- คกก.ตรวจรับพัสดุ อยู่ระหว่างพิจารณา แก้ไขสัญญา เพื่อเสนอ ผวจ. พิจิตรอนุมัติ เนื่องจากมีการเปลี่ยนแปลง 1. ความยาวเสาเข็ม ตาม BOQ กำหนดไว้ 15 เมตร เป็น 20 เมตร 2. พื้น จากระบบคาน เป็นระบบ post tension
	ระบบบำบัดน้ำเสีย	34,950,000	27,950,000	10 พ.ค. 67	9	6	4	2	3,495,000.00	10,485,000.00	13,980,000.00	40%	20,970,000.00	60%	- ครงงานน้อย/รอวัสดุ - คาดว่าจะส่งมอบ วดงานที่ 4 ปลายเดือน เม.ย. - ต้นเดือน พ.ค. 67
รพ. บางมูลนาก	อาคารคลอด พักผู้ป่วยใน 90 เตียง 4 ชั้น	68,150,000	54,503,100	18 มี.ย. 67	9	7	7	-	13,646,900.00	11,568,600.00	25,215,500.00	30%	42,934,500.00	63%	
รพ. ชัยนาทเรนทร	อาคารเวชศาสตร์ฟื้นฟู คลินิกพิเศษ และส่งเสริม สุขภาพ 5 ชั้น	169,167,800	34,100,000	28 มี.ค. 68	10	5	4	1	6,123,874.36	1,691,678.00	7,815,552.36	5%	161,352,247.64	95%	- ตรวจรับงวดงานที่ 4 วันที่ 4 เม.ย. 67

Thank You!

**CFO**

