

สรุปตรวจราชการรอบปกติ ครั้งที่ 2 เขตสุขภาพที่ 3

ปีงบประมาณ 2566

01 01

ประเด็น 6 องค์การสมรรถนะสูง

ระบบการเงินการคลังสุขภาพ

01 01

0101

01

01

01

01

01

01

01

01

01

01

01

01

01

01

01

01

01

01

01

01

01

01

01

01

01

01

01

01

01

01

01

01

01

01

01

01

01

01

01

01

01

01

01

01

01

01

01

01

01

01

01

01

01

01

01

01

01

01

01

01

01

01

01

01

01

01

01

01

01

01

01

01

01

01

01

01

01

01

01

01

01

01

01

01

01

01

01

01

01

01

01

01

01

01

01

01

01

01

01

01

01

01

01

01

01

01

01

01

01

01

01

01

01

01

01

01

01

01

01

01

01

01

01

01

01

01

01

01

01

01

01

01

01

01

01

01

01

01

01

01

01

01

01

01

01

01

01

01

01

01

01

01

01

01

01

01

01

01

01

01

01

01

01

01

01

01

01

01

01

01

01

01

01

01

01

01

01

01

01

01

01

01

01

01

01

01

01

01

01

01

01

01

01

01

01

01

01

01

01

01

01

01

01

01

01

01

01

01

01

01

01

01

01

01

01

01

01

01

01

01

01

01

01

01

01

01

01

01

01

01

01

01

01

01

01

01

01

01

01

01

01

01

01

01

01

01

01

01

01

01

01

01

01

01

01

01

01

01

01

01

01

01

01

01

01

01

01

01

01

01

01

01

01

01

01

01

01

01

01

01

01

01

01

01

01

01

01

01

01

01

01

01

01

01

01

01

01

01

01

01

01

01

01

01

01

01

01

01

01

01

01

01

01

01

01

01

01

01

01

01

01

01

01

01

01

01

01

ประเด็นติดตาม

1

การบริหารจัดการด้านการเงินการคลังสูงภาพ

- ภาวะวิกฤตทางการเงิน:
: 7 Plus Efficiency Score
- Total Performance Score
- ศูนย์จัดเก็บรายได้คุณภาพ

2

แผนการลงทุนตามแผนเงินบำรุง

- แผนการลงทุนของหน่วยบริการ ระยะ 3 ปี
- ติดตามการลงทุนตาม EMS
(Environment Modernization Smart Service)
- แนวทางกำกับติดตามแผนเงินบำรุง



Risk scoring จังหวัดนครสวรรค์ ปีงบประมาณ 2561-2566 ณ พฤษภาคม 2566

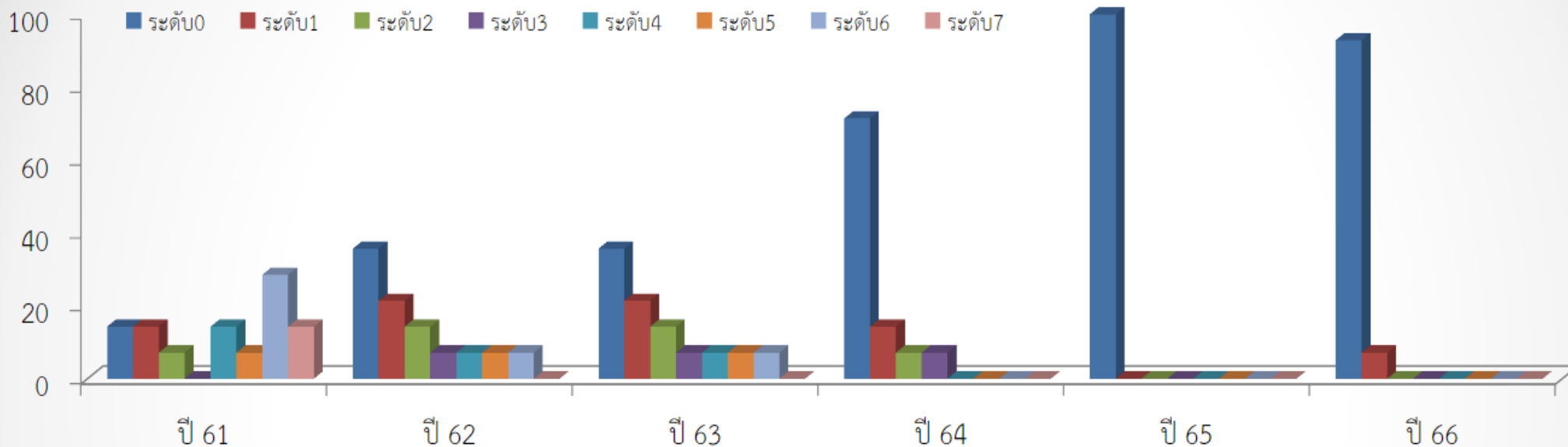

ระดับ 0 = 2
 ระดับ 1 = 2
 ระดับ 2 = 1
 ระดับ 3 = 0
 ระดับ 4 = 2
 ระดับ 5 = 1
 ระดับ 6 = 4
 ระดับ 7 = 2

ระดับ 0 = 5
 ระดับ 1 = 3
 ระดับ 2 = 2
 ระดับ 3 = 1
 ระดับ 4 = 1
 ระดับ 5 = 1
 ระดับ 6 = 1

ระดับ 0 = 5
 ระดับ 1 = 3
 ระดับ 2 = 2
 ระดับ 3 = 1
 ระดับ 4 = 1
 ระดับ 5 = 1
 ระดับ 6 = 1

ระดับ 0 = 10
 ระดับ 1 = 2
 ระดับ 2 = 1
 ระดับ 3 = 1

ระดับ 0 = 14

ระดับ 0 = 13
 ระดับ 1 = 1

ผลประเมินวิกฤติทางการเงินจังหวัดนครสวรรค์ ณ พฤษภาคม 2566 ปกติ

Org	ServBed	CapacityGroup	CR	QR	Cash	NWC	NI+Depreciation	Risk Scoring	EBITDA	เงินบำรุงคงเหลือ(หักหนี้แล้ว)
สวรรคตประชารักษ์	858	รพศ.A B>700to1000	3.94	3.74	3.04	1,539,138,072.16	-67,522,717.99	1	97,193,057.42	1,074,199,912.25
ตากสิน	120	รพช.M2 B>100	2.32	2.19	1.87	89,314,750.84	4,069,870.57	0	7,368,266.03	58,428,136.30
ลาดยาว	90	รพช.M2 B<=100	3.97	3.71	2.78	93,883,352.39	3,940,277.90	0	3,770,623.55	56,337,793.38
บรรพตพิสัย	90	รพช.F1 P50,000-100,000	5.97	5.85	5.28	150,986,451.26	190,769.47	0	2,676,646.63	129,847,485.42
ชุมแสง	60	รพช.F1 P<=50,000	4.31	4.06	3.48	88,706,731.07	10,823,636.40	0	13,291,009.65	66,644,687.49
ท่าตะโก	79	รพช.F1 P<=50,000	3.14	2.87	1.81	48,228,068.05	526,444.01	0	3,116,255.14	18,184,235.00
หนองบัว	60	รพช.F2 P30,000-60,000	3.35	3.17	2.78	58,973,696.83	2,222,079.27	0	6,302,500.20	44,678,244.63
ไพศาลี	60	รพช.F2 P30,000-60,000	5.79	5.56	5.14	104,148,795.23	14,260,644.44	0	16,477,556.97	90,101,270.16
พยุหะคีรี	43	รพช.F2 P30,000-60,000	5.94	5.66	4.82	101,038,126.73	14,599,967.29	0	16,394,583.62	78,116,170.32
แม่วงก์	30	รพช.F2 P30,000-60,000	5.41	5.11	4.49	64,920,141.90	30,132,816.85	0	30,429,353.02	51,375,353.44
โกรกพระ	30	รพช.F2 P<=30,000	4.14	3.88	3.39	58,155,482.69	18,205,100.96	0	4,765,164.24	44,314,575.35
เก้าเลี้ยว	34	รพช.F2 P<=30,000	4.39	4.16	3.66	44,493,292.42	508,268.46	0	251,680.66	34,933,559.73
ตากฟ้า	39	รพช.F2 P<=30,000	2.08	1.85	1.58	23,307,329.57	6,263,145.46	0	4,956,066.27	12,428,630.94
ชุมตาบง	5	รพช.F3 P>=25,000	5.80	5.65	5.37	66,546,437.01	21,013,016.27	0	23,525,243.87	60,574,884.13

วิธีประมาณการรับรู้ เป็นรายเดือนแบบ 12 เดือน ณ พฤษภาคม 2566

โรงพยาบาล	ServBed	CapacityGroup	CR	QR	Cash	NWC	NI	Risk Scoring	EBITDA	เงินบำรุงคงเหลือ
			≥1.5(เท่า)	≥ 1.0 (เท่า)	≥ 0.8 (เท่า)	(>=0)	(>=0)			
สวรรค์ประชารักษ์	858	รพช. A B>700to1000	3.73	3.55	2.88	1,510,076,749.63	-240,583,060.13	1	44,372,044.49	1,045,138,589.72
ดาดลิ	120	รพช. M2 B>100	1.86	1.76	1.50	72,770,630.47	- 4,740,840.73	1	-14,655,353.29	41,884,015.93
ลาดยาว	90	รพช. M2 B<=100	2.76	2.58	1.94	80,037,800.14	- 20,354,826.51	1	-16,125,058.03	42,492,241.13
บรรพตพิสัย	90	รพช. F1 P50,000-100,000	4.11	4.02	3.63	137,176,378.72	- 23,411,435.48	1	-16,993,722.05	116,037,412.88
ชุมแสง	60	รพช. F1 P<=50,000	3.09	2.92	2.50	78,155,183.94	- 3,676,614.75	1	3,476,496.58	56,093,140.36
ท่าตะโก	79	รพช. F1 P<=50,000	2.20	2.01	1.26	38,553,032.49	- 16,746,158.81	1	-9,892,968.63	8,509,199.44
หนองบัว	60	รพช. F2 P30,000-60,000	2.41	2.28	2.00	49,218,451.91	- 20,399,452.20	1	-11,743,917.85	34,922,999.71
ไพศาลี	60	รพช. F2 P30,000-60,000	3.51	3.37	3.12	90,019,094.96	- 2,300,862.59	1	3,764,234.50	75,971,569.89
พยุหะคีรี	43	รพช. F2 P30,000-60,000	4.08	3.89	3.31	91,721,819.97	6,077,366.12	0	10,209,290.62	68,799,863.56
แม่วงก์	30	รพช. F2 P30,000-60,000	3.10	2.93	2.58	53,968,091.35	17,676,217.22	0	20,748,637.45	40,423,302.89
โกรกพระ	30	รพช. F2 P<=30,000	3.03	2.85	2.48	51,401,581.45	39,508,245.40	0	-2,964,519.00	37,560,674.11
เก้าเลี้ยว	34	รพช. F2 P<=30,000	2.98	2.83	2.48	38,289,822.55	- 9,887,883.53	1	-8,681,545.23	28,730,089.86
ตากฟ้า	39	รพช. F2 P<=30,000	1.50	1.33	1.13	14,869,334.06	- 7,173,329.83	1	-4,993,124.66	3,990,635.43
ชุมตาบง	5	รพช. F3 P>=25,000	3.16	3.08	2.93	54,968,223.85	11,686,570.04	0	16,377,898.14	48,996,670.97

7 Plus Efficiency Score ปีงบประมาณ 2565 (Q4) และ ปีงบประมาณ 2566 (Q1 + Q2+พ.ค.66) เกณฑ์ ระดับ B



7 Plus Efficiency Score ปีงบประมาณ 2566 ณ พฤษภาคม 2566

Org	ServBed	CapacityGroup	GradePlus	Operating Margin	ค่ากลาง	Return on Asset	ค่ากลาง	A Payment Period	A Collection Period-UC	A Collection Period - CSMBS	A Collection Period-SSS	Inventory Management
สวรรคตประชารักษ์	858	รพช. A B>700to1000	C	5.59	7.06	-1.39	1.14	90.39	42.08	87.70	43.63	28.07
ตาคลี	120	รพช. M2 B>100	B	4.30	5.60	1.26	1.02	220.79	57.34	53.44	80.45	51.17
ลาดยาว	90	รพช. M2 B<=100	B-	2.20	3.09	1.61	-0.80	91.30	39.04	61.13	103.80	45.06
บรรพตพิสัย	90	รพช. F1 P50,000-100,000	C	1.80	4.54	0.07	1.45	105.92	17.76	105.59	41.50	33.98
ชุมแสง	60	รพช. F1 P<=50,000	B	11.35	6.24	4.88	0.98	116.26	47.35	83.68	117.80	56.57
ท่าตะโก	79	รพช. F1 P<=50,000	D	2.91	6.24	0.38	0.98	138.29	63.81	230.63	58.52	67.58
หนองบัว	60	รพช. F2 P30,000-60,000	B-	5.99	6.83	1.30	2.96	151.22	21.36	56.38	97.60	44.19
ไพศาลี	60	รพช. F2 P30,000-60,000	B	14.03	6.83	6.59	2.96	133.71	20.53	55.61	136.59	53.52
พยุหะคีรี	43	รพช. F2 P30,000-60,000	B	17.87	6.83	8.40	2.96	77.65	45.01	106.75	108.30	88.00
แม่วงก์	30	รพช. F2 P30,000-60,000	B	31.28	6.83	27.22	2.96	76.99	71.89	42.31	273.67	56.65
โกรกพระ	30	รพช. F2 P<=30,000	B-	6.70	5.20	15.96	1.76	158.68	26.29	55.71	138.13	89.09
เก้าเลี้ยว	34	รพช. F2 P<=30,000	C	0.41	5.20	0.63	1.76	118.42	37.22	44.70	74.02	70.78
ตากฟ้า	39	รพช. F2 P<=30,000	B	6.52	5.20	6.16	1.76	242.92	38.23	50.62	23.46	82.95
ชุมตาบง	5	รพช. F3 P>=25,000	B	39.93	8.85	17.54	3.90	117.86	49.75	298.77	57.08	55.70

ระยะเวลาชำระหนี้ยาและเวชภัณฑ์มีใช้ยา (A payment Period) ปีงบประมาณ 2565 (Q4) และ ปีงบประมาณ 2566 (Q1 + Q2+พ.ค.66) เกณฑ์ 90 วัน

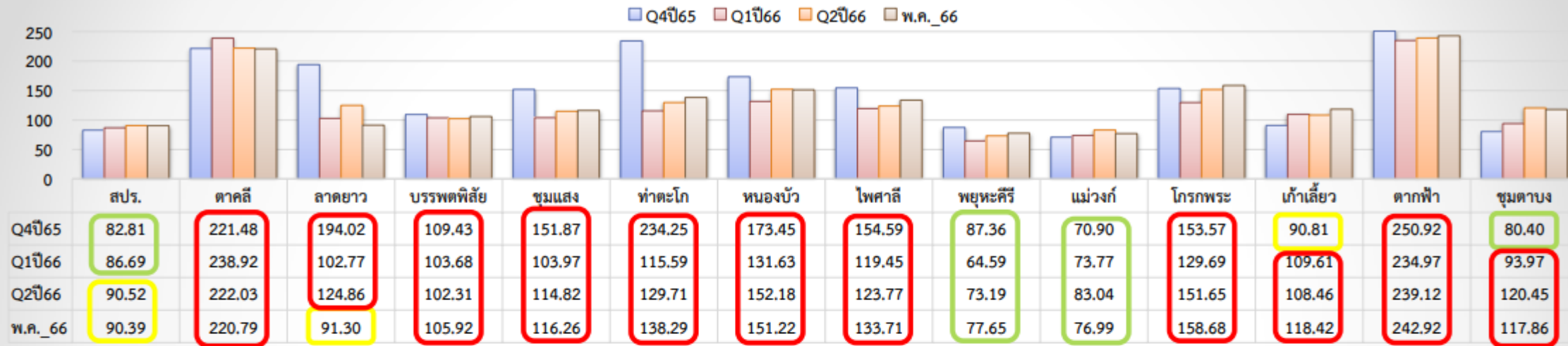

ระยะเวลาเรียกเก็บลูกหนี้ UC ปีงบประมาณ 2565 (Q4) และ ปีงบประมาณ 2566 (Q1 + Q2+พ.ค.66) เกณฑ์ 60 วัน

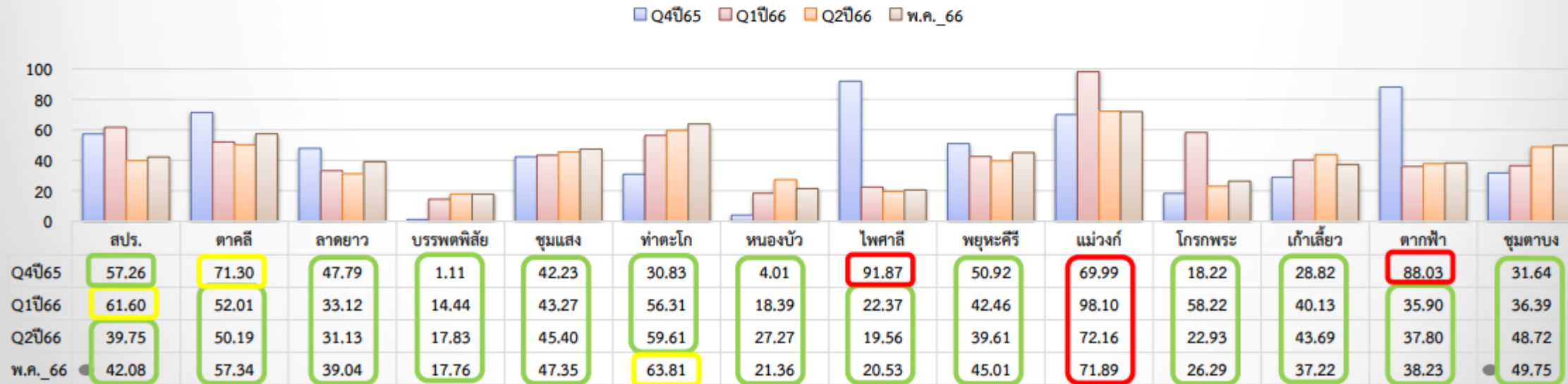

ระยะเวลาเรียกเก็บลูกหนี้ กรมบัญชีกลาง ปีงบประมาณ 2565 (Q4) และ ปีงบประมาณ 2566 (Q1 + Q2 +พ.ค.66) เกณฑ์ 60 วัน

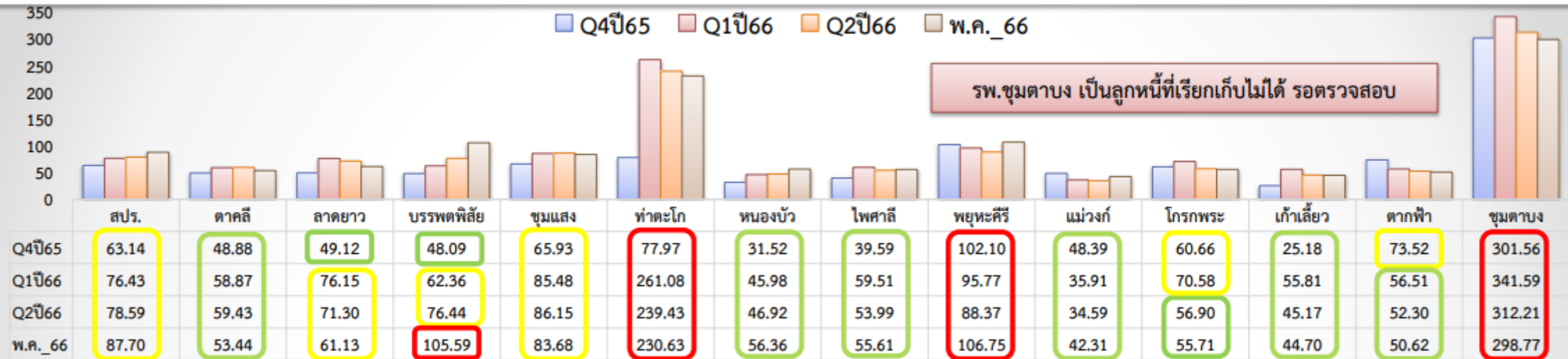

ระยะเวลาเรียกเก็บลูกหนี้ ประกันสังคม ปีงบประมาณ 2565 (Q4) และ ปีงบประมาณ 2566 (Q1 + Q2 +พ.ค.66) เกณฑ์ 120 วัน

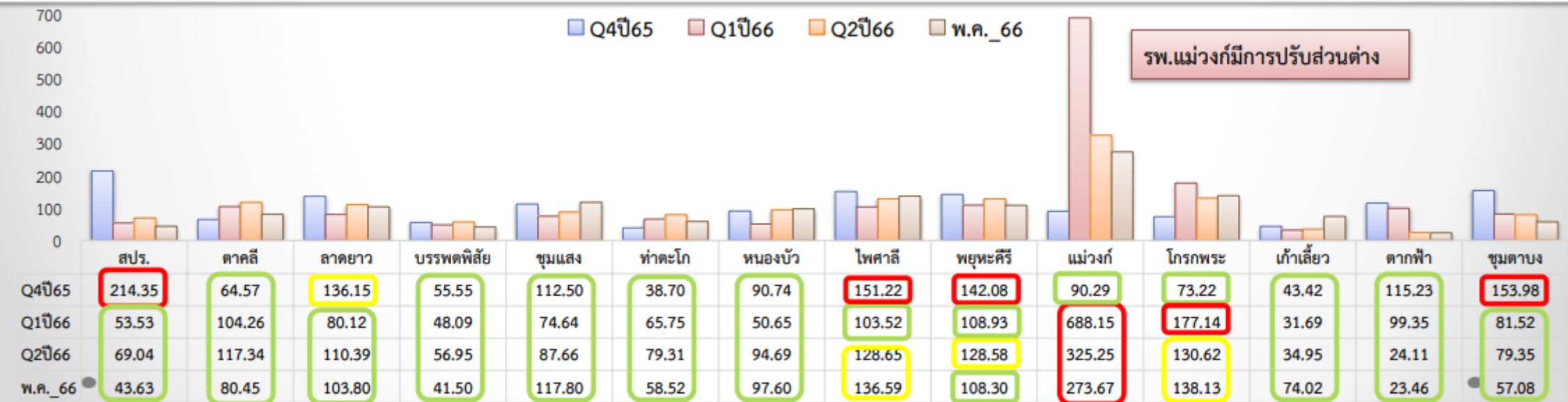

ผลประเมินประสิทธิภาพการเงินการคลังหน่วยบริการ จังหวัดนครสวรรค์ ปีงบประมาณ 2563- 2566 (ไตรมาส2) (Total Performance Score : TPS)

ที่มา กองเศรษฐกิจสุขภาพ

ปีงบ 2563	ปีงบ 2564	ปีงบ 2565	ปีงบ 2566 (Q1)	รพ.	Planfin	การบริหารสินทรัพย์หมุนเวียนและหนี้สินหมุนเวียน				การบริหารต้นทุนบริการและค่าใช้จ่าย					ตรวจสอบ งบทดลอง (1)	ตัวชี้วัดผลลัพธ์การดำเนินงาน							รวม คะแนน ทั้งสิ้น(15)	Grade					
						ชำระ เจ้าหนี้	ลูกหนี้UC	ลูกหนี้CS	คงคลัง	OP	IP	LC	ค่ายา	ค่าวัสดุ วิทยาศาสตร์ และการแพทย์		ค่า เวชภัณฑ์ มีโซยา และวัสดุ การแพทย์	อัตราครอง เตียง	Sum of AdjRW	Opera ting Margin	Return on Asset	EBITDA	ทุน สำรอง สุทธิ (Net Working Capital)			Cash Ratio				
B	B	A	C	สปร.	0	0	1	0	1	1	1	0.5	0	0.5	0	0	1	1	0	0	1	1	1	1	1	8.5	D		
C	D	B	F	โกรทระ	1	0	1	1	0	1	1	0	0	0	0	1	0	0	1	1	1	1	1	1	1	10.0	C		
A	C	B	D	ชุมแสง	1	0	1	0	1	1	1	0.5	0	0.5	0	1	0	1	1	1	1	1	1	1	1	11.5	B		
D	B	D	C	หนองบัว	0	0	1	1	1	1	1	0	0	0	0	1	0	1	1	1	1	1	1	1	1	11.0	B		
B	D	A	D	บรรพตพิสัย	0	0	1	0	1	1	1	0	0	0.5	0.5	1	1	1	0	1	1	1	1	1	1	10.5	B		
C	C	A	F	เก้าเลี้ยว	1	0	1	1	0	1	1	0	0	0.5	0.5	1	0	1	0	0	1	1	1	1	1	9.0	C		
B	C	D	F	ลาดสรี	0	0	1	1	1	1	1	0.5	0.5	0.5	0.5	1	1	0	0	1	1	1	1	1	1	10.0	C		
C	F	D	F	ท่าตะโก	0	0	1	0	0	1	1	0.5	0	0.5	0.5	1	0	1	0	1	1	1	1	1	1	8.5	D		
D	B	B	D	ไพศาลี	0	0	1	1	1	1	0	0	0	0	0.5	1	0	1	1	1	1	1	1	1	1	10.5	B		
B	D	D	D	พยุหะคีรี	1	1	1	0	0	1	1	0.5	0	0.5	0.5	1	1	1	1	1	1	1	1	1	1	12.5	A		
C	C	A	D	ลาดยาว	0	0	1	0	1	1	1	0	0	0.5	0	1	1	1	0	1	1	1	1	1	1	10.5	B		
C	F	D	D	ตากฟ้า	1	0	1	1	0	1	1	0	0	0	0	1	0	1	1	1	1	1	1	1	1	11.0	B		
B	D	D	C	แม่วงก์	1	1	0	1	1	0	1	0.5	0	0	0.5	0	0	1	1	1	1	1	1	1	1	11.5	B		
A	B	C	C	ชุมตาบง	0	0	1	0	1	1	1	0.5	0.5	0.5	0.5	0	1	0	1	1	1	1	1	1	1	9.5	C		
					2 คะแนน	1 คะแนน	0.5 คะแนน	0.5 คะแนน	1 คะแนน	2 คะแนน					1 คะแนน	1 คะแนน	1 คะแนน	1 คะแนน	1 คะแนน	1 คะแนน	1 คะแนน	1 คะแนน	1 คะแนน	1 คะแนน	1 คะแนน	1 คะแนน	1 คะแนน	เต็ม 15	

จำนวนผู้ป่วยใน ปีงบประมาณ 2563-2566 ณ 31 พฤษภาคม 2566

ที่มา...กบรส.

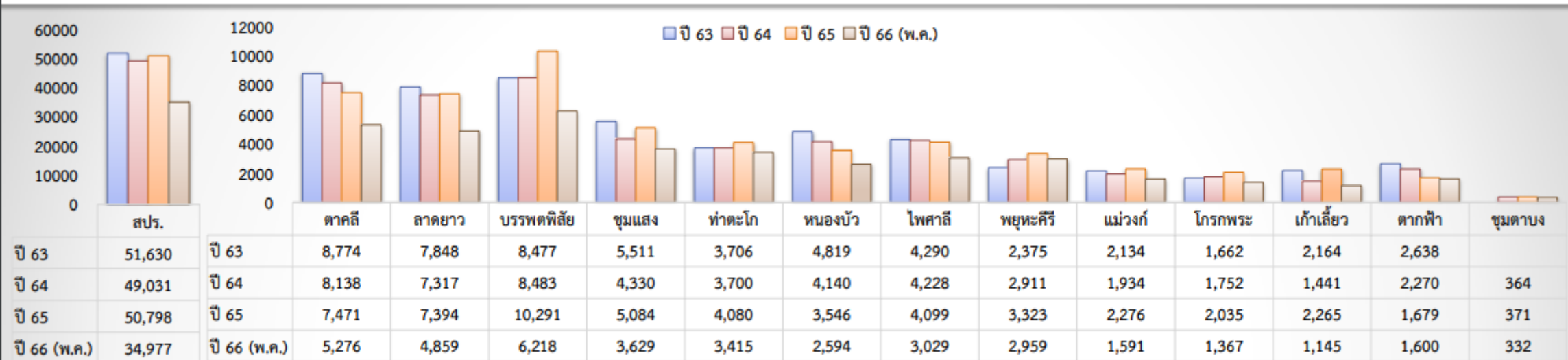

Sum Adj. ปีงบประมาณ 2563-2566 ณ 31 พฤษภาคม 2566

ที่มา...กบรส.

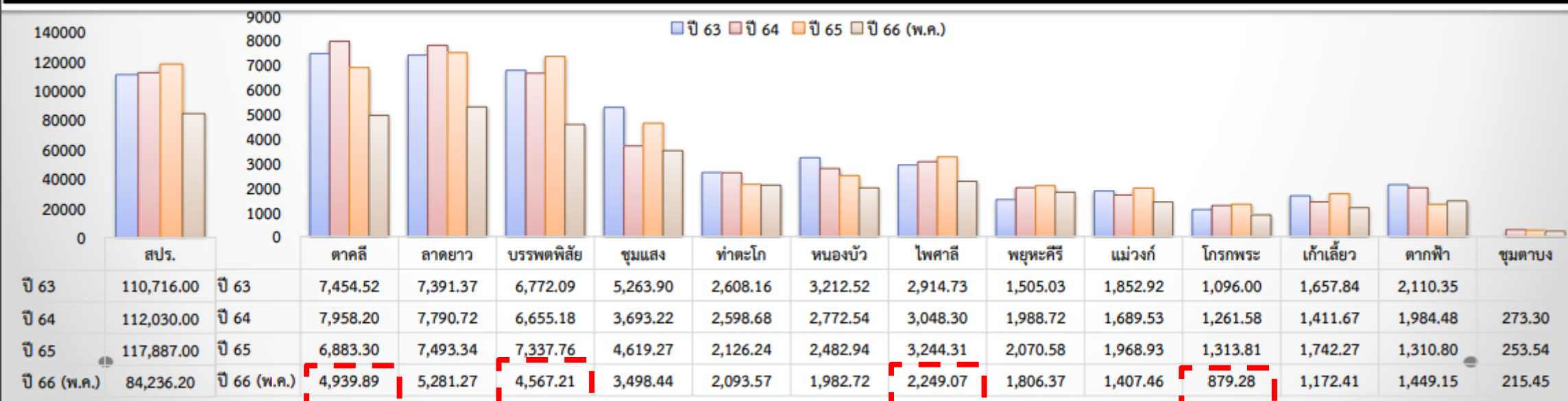

อัตราการครองเตียง ปีงบประมาณ 2563-2566 ณ 31 พ.ค.66 เกณฑ์ มากกว่าร้อยละ 80

ที่มา...กบรส.

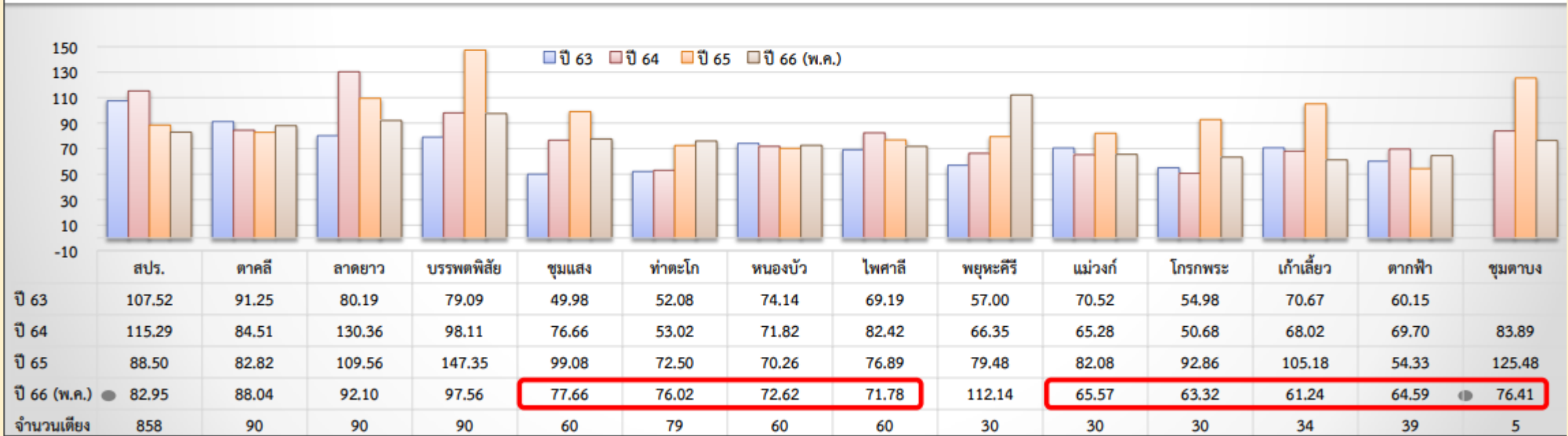

รายงานการโอนเงิน (NHSO Budget) กองทุน IP : UC ปีงบประมาณ 2566 (8 เดือนแรก) หลังหักเงินเดือน

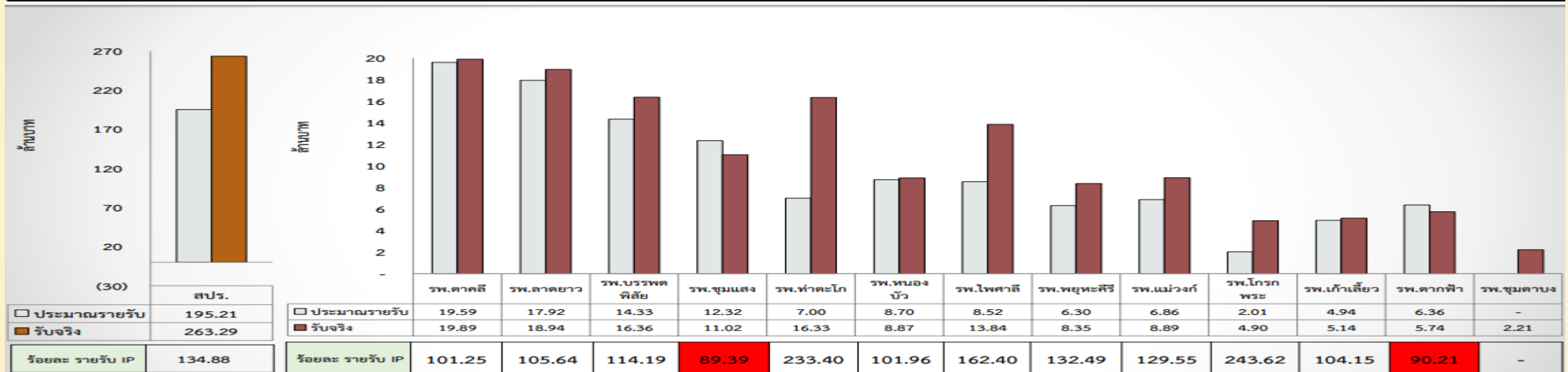



พ.ญ.ศรุตตา ช่อไสว

ผู้อำนวยการโรงพยาบาลตากลี
ศูนย์เครือข่ายบริการสุขภาพอำเภอตากลี

ข้อมูลบุคลากรโรงพยาบาลตากลี

จำนวนประชากร 102,196 คน



ทันตแพทย์ 9 คน
(1:11,356)



เภสัชกร 11 คน
(1:9,290)



แพทย์ 15 คน
(1:6,813)



พยาบาลวิชาชีพ 92 คน
(1:1,110)



นักเทคนิคการแพทย์ 6 คน
(1:17,032)



นักรังสีการแพทย์ 2 คน
(1:51,098)



นักวิชาการสาธารณสุข 8 คน
(1:12,775)

สถิติผู้ป่วยนอกที่มารับการรักษาแยกรายสิทธิ(ต่อครั้ง)

กราฟ ร้อยละการเข้ารับบริการผู้ป่วยนอกแยกรายสิทธิ

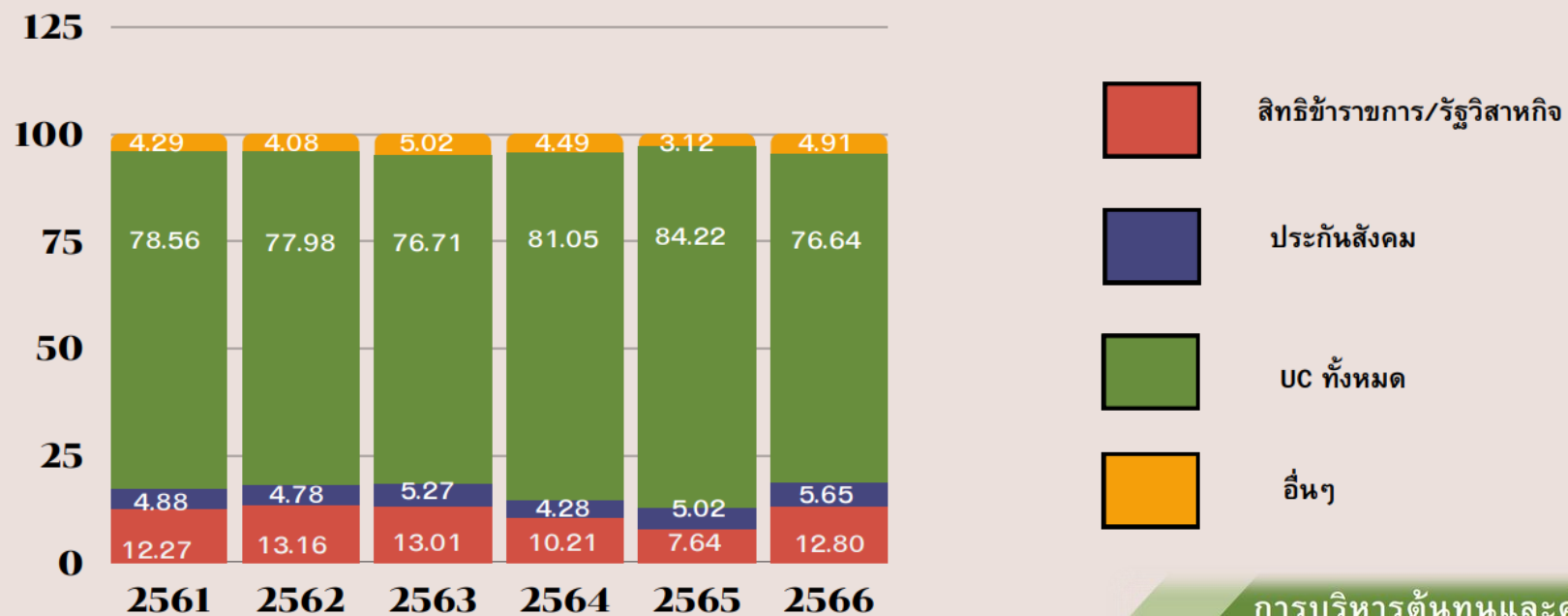

การบริหารต้นทุนและค่าใช้จ่ายผู้ป่วยนอก โรงพยาบาลตากลิ



Problem

- Productivity
 - SumAdjRW
 - CMI 0.84
 - Special MD.
 - Anesth
 - ICU
 - Dentist
 - Node CT scan
- คลินิกฟอกไต
- ห้องพิเศษ 15 ห้อง
- ห้องฟื้น
- CT scan

เจ้าหน้าที่การค้ายา วัสดุการแพทย์ วัสดุวิทย์

ระบบการรายงาน ให้บัญชีตามใบส่งของ (ตรวจรับแล้ว) ยังไม่มีชุดเบิก เอกสารมา
เข้าสู่ระบบจ่าย ค่อนข้างล่าช้า เป็นสาเหตุหนึ่งที่ทำให้ ระยะเวลาการจ่ายนาน โดยเฉพาะยา



- Operative margin
- ศูนย์จัดเก็บ
- EHOS
- CSMBS
- ลูกหนี้
- สินค้าคงคลัง

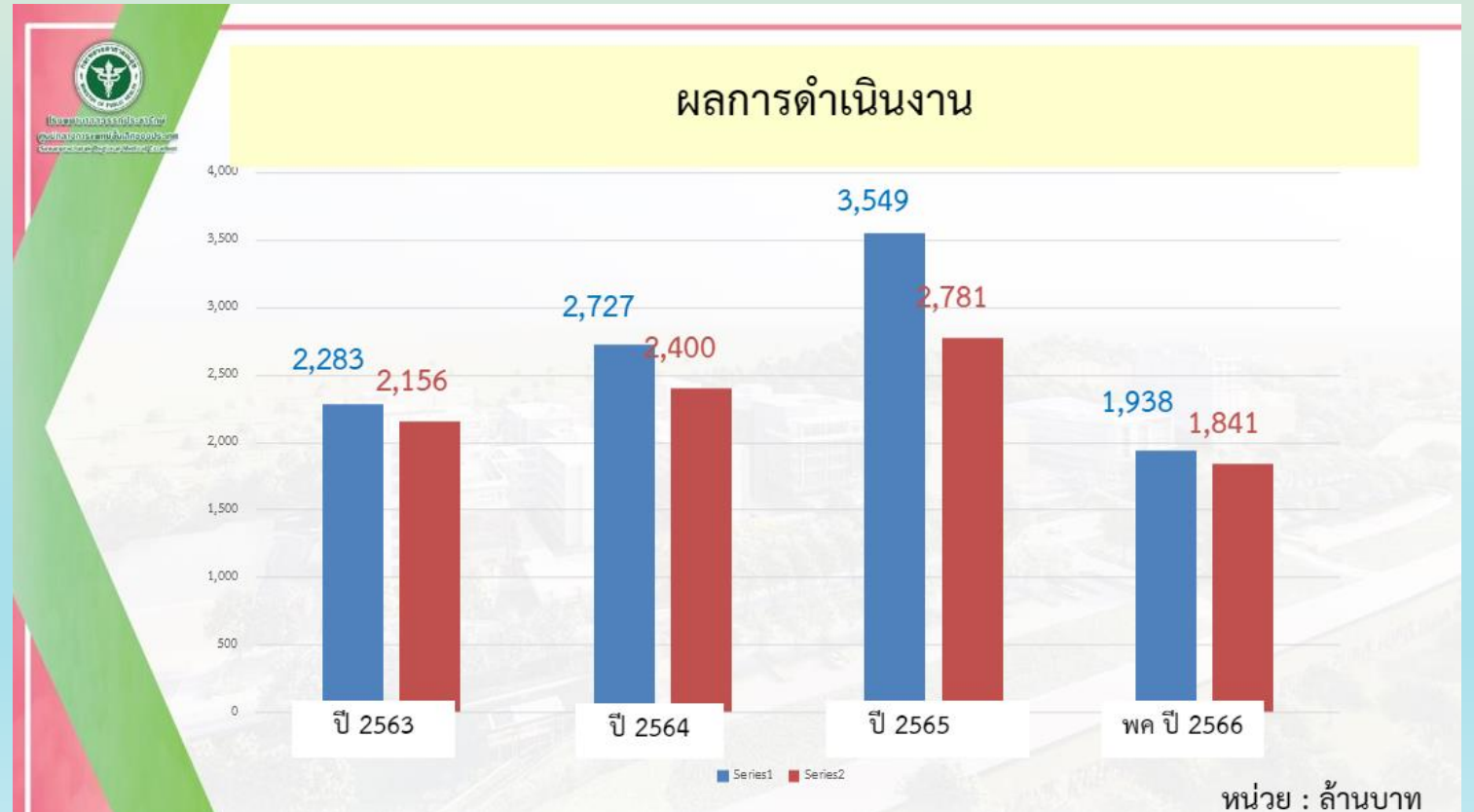



การลงทุน Environment , Modernization And Smart Service : EMS

Environment

- ปรับปรุงภูมิทัศน์, ปรับปรุงอาคารผู้ป่วย
- ระบบ Solar cell
- ปรับปรุงหอพักผู้ป่วยใน, ห้องพิเศษ, ER, OPD, OR, ห้องทันตกรรม
- ปรับปรุงที่จอดรถ, ห้องน้ำ, ที่พักญาติ
- ปรับปรุงระบบระบายน้ำ, ระบบบำบัดน้ำเสีย

เป็นจำนวนเงิน 10,743,500 บาท



Modernization

- ระบบ Telemedicine
- ระบบ IT Firewalls
- ระบบ OPD/IPD Paperless , ระบบ BP อัตโนมัติ Link เข้า HosXP
- ระบบคิว Online, ตู้กดบัตรคิวอัตโนมัติ (Kiosk)
- อุปกรณ์การแพทย์ เพิ่มศักยภาพการบริการและตอบสนอง Service Plan

เป็นจำนวนเงิน 6,934,401.60 บาท



Smart Service

- ซ่อมแซมบ้านพัก/หอพักเจ้าหน้าที่
- ถนนเข้าหอพักเจ้าหน้าที่
- ทำปรับปรุงรั้ว

เป็นจำนวนเงิน 56,690 บาท



สรุปผลการประเมินศูนย์จัดเก็บรายได้ ปีงบประมาณ 2566 ณ ไตรมาส 2 ปีงบประมาณ 2566

ผลการประเมินจากทีมประเมินศูนย์จัดเก็บรายได้จังหวัดนครสวรรค์

ผลการประเมินศูนย์จัดเก็บรายได้



จำนวน 14 แห่ง
เกณฑ์ระดับดีมาก(91-100 คะแนน)

ประสิทธิภาพในการเรียกเก็บทุกกองทุน



UC เกิน 60 วัน » รพ.ท่าตะโก , รพ.แม่वंกั

CSMBS เกิน 60 วัน » รพ.สปร., รพ.ชุมแสง,
รพ.บรรพตพิสัย, รพ.ท่าตะโก, รพ.ไพศาลี, รพ.พยุหะคีรี,
รพ.ลาดยาว, รพ.ชุมตาบง

SSS เกิน 120 วัน » รพ.โกรกพระ, รพ.ไพศาลี, รพ.
พยุหะคีรี, รพ.ลาดยาว, รพ.แม่वंกั

โปรแกรมระบบจัดเก็บรายได้

รพ.ระดับอำเภอทุกแห่ง

ใช้โปรแกรม E-hos

รพ.สปร.

ใช้โปรแกรม DEBTOR



● แผนการลงทุนด้วยเงินบำรุง ปี 2566

หน่วยบริการ	วงเงินลงทุน (%)	จำนวนเงินบำรุงที่ลงทุนได้	เงินบำรุง ลงทุน ปี 2566	เงินบำรุง ลงทุน ปี 2567	เงินบำรุง ลงทุน ปี 2568	รวม
sw.สวรรค์ประชารักษ์	60%	527,401,961	434,952,622	194,025,810	62,540,000	691,518,432
sw.โทรภพระ	40%	1,842,199	7,292,468	8,035,400	3,083,000	18,410,800
sw.ชุมแสง	50%	13,478,665	1,575,973	706,400	1,100,000	3,382,374
sw.หนองบัว	40%	4,325,883	10,644,900	2,684,900	444,000	13,773,800
sw.บรสบตพิสัย	60%	39,611,645	20,600,000	12,000,000	3,700,000	36,300,000
sw.เก้าเลี้ยว	40%	3,167,717	3,889,060	646,450	600,000	5,385,510
sw.ตากลิ	0	0	9,966,590	2,100,000	0	12,066,590







● แผนการลงทุนด้วยเงินบำรุง ปี 2566

หน่วยบริการ	วงเงินลงทุน (%)	จำนวนเงินบำรุงที่ลงทุนได้	เงินบำรุง ลงทุน ปี 2566	เงินบำรุง ลงทุน ปี 2567	เงินบำรุง ลงทุน ปี 2568	รวม
สว.ท่าตะโก	0	0	3,649,350	951,600	1,537,100	6,138,050
สว.ไพศาลี	60%	28,960,246	8,722,588	18,683,700	3,000,000	30,406,288
สว.พยุหะคีรี	60%	24,541,390	5,544,680	2,351,000	2,000,000	9,895,680
สว.ลาดยาว	40%	7,903,972	5,921,130	9,450,000	5,000,000	20,371,130
สว.ตากฟ้า	0	0	2,210,841	1,893,790	87,840	4,192,471
สว.แม่่วงก์	40%	5,095,548	4,927,899	6,600,000	7,600,200	19,128,099
สว.ชุมตาบง	60%	14,787,239	4,137,950	9,057,500	3,750,000	16,890,350



แผนการลงทุนตามนโยบาย EMS ปี 2566- ปี 2568

(เงินบำรุง งบค่าเสื่อม เงินบริจาค)

	ปี 2566	ปี 2567	ปี 2568	รวม 3 ปี
 <p>31 % Environment</p>	SWศ. : 222,680,187 บาท SWช. : 10,623,078 บาท สจ. : 0 บาท	SWศ. : 15,000,000 บาท SWช. : 10,213,500 บาท สจ. : 0 บาท	SWศ. : 15,000,000 บาท SWช. : 8,950,000 บาท สจ. : 0 บาท	SWศ. : 166,700,000 บาท SWช. : 29,786,578 บาท สจ. : 0 บาท 282,466,765 บาท
 <p>33 % Modernization</p>	SWศ. : 86,400,000 บาท SWช. : 50,158,514 บาท สจ. : 0 บาท	SWศ. : 94,025,810 บาท SWช. : 11,379,800 บาท สจ. : 0 บาท	SWศ. : 47,540,000 บาท SWช. : 11,273,000 บาท สจ. : 0 บาท	SWศ. : 436,218,432 บาท SWช. : 34,982,825 บาท สจ. : 0 บาท 300,777,124 บาท
 <p>32 % Smart Service</p>	SWศ. : 122,272,435 บาท SWช. : 51,063,109 บาท สจ. : 124,879 บาท	SWศ. : 85,000,000 บาท SWช. : 16,507,090 บาท สจ. : 0 บาท	SWศ. : 0 บาท SWช. : 13,345,840 บาท สจ. : 0 บาท	SWศ. : 85,000,000 บาท SWช. : 50,916,039 บาท สจ. : 0 บาท 288,903,353 บาท
 <p>4 % Work Life Balance</p>	SWศ. : 3,600,000 บาท SWช. : 3,519,582 บาท สจ. : 81,498 บาท	SWศ. : 0 บาท SWช. : 16,702,800 บาท สจ. : 0 บาท	SWศ. : 0 บาท SWช. : 8,046,000 บาท สจ. : 0 บาท	SWศ. : 3,600,000 บาท SWช. : 28,268,382 บาท สจ. : 0 บาท 31,949,880 บาท
	551,113,550 บาท	248,829,000 บาท	104,154,840 บาท	904,097,122 บาท



แผนการลงทุนตามนโยบาย EMS ปี 2566

(เงินบำรุง ขบค่าเสื่อม เงินบริจาค)



อาคารพักขยะ

sw.สปส. 100,000 บาท

ระบบปะปา

- sw.โพลาลี 1,003,906 บาท
- sw.ตากฟ้า 475,291 บาท
- sw.ตาคลี 1,180,000 บาท



Solar cell

- sw.เก้าเลี้ยว 3,000,000 บาท
- sw.ชุมตาบง 2,500,000 บาท
- sw.หนองบัว 5,000,000 บาท
- sw.ตาคลี 5,040,000 บาท
- sw.แม่वंก 3,360,000 บาท



ปรับปรุงภูมิทัศน์ รั้ว ถนน ทางเชื่อม หลังคาทางเดิน ทางระบายน้ำ อาคาร

- sw.สปส 125,500,000 บาท
- sw.ตาคลี 4,303,500 บาท
- sw.เก้าเลี้ยว 263,000 บาท
- sw.ชุมตาบง 563,000 บาท
- sw.ลาดยาว 3,762,000 บาท
- sw.โพลาลี 4,160,000 บาท
- sw.บสสพพิสัย 5,100,000 บาท
- sw.โกรกพระ 193,472 บาท



ปรับปรุงห้องน้ำผู้ป่วย

sw.โพลาลี 400,000 บาท



ระบบบำบัดน้ำเสีย

- sw.ลาดยาว 800,000 บาท
- sw.ตากฟ้า 401,461 บาท
- sw.พยุหะคีรี 104,000 บาท
- sw.ท่าตะโก 25,000 บาท



สร้าง/ปรับปรุงที่จอดรถ-อาคารจอดรถ

- sw.สปส. 10,500,000 บาท
- sw.บสสพพิสัย 1,600,000 บาท



แผนการลงทุนตามนโยบาย EMS ปี 2566

(เงินบำรุง ขบค่าเสื่อม เงินบริจาค)

ปรับปรุง OPD, ER, ห้องพิเศษ

- sw.ตากฟ้า 71,250 บาท
- sw.ลาดยาว 1,450,000 บาท



ตู้ kiosk

- sw.ลาดยาว 300,000 บาท
- sw.ท่าตะโก 98,000 บาท
- sw.โกรกพระ 188,300 บาท



HOSXp - IPD paperless - Server - LAN

- sw.เก้าเลี้ยว 317,250 บาท
- sw.ลาดยาว 2,286,190 บาท
- sw.ท่าตะโก 615,900 บาท
- sw.โกรกพระ 990,869 บาท
- sw.ตากฟ้า 1,092,000 บาท
- sw.หนองบัว 1,152,000 บาท
- sw.ชุมแสง 1,000,000 บาท
- sw.พยุหะคีรี 295,000 บาท
- sw.ตากสิน 627,700 บาท



Modernization

109,898,736

20%

อุปกรณ์การแพทย์ เพิ่มศักยภาพบริการ และตอบสนอง service plan

- sw.สป. 86,400,000 บาท
- sw.ลาดยาว 5,099,700 บาท
- sw.ท่าตะโก 2,916,300 บาท
- sw.ชุมแสง 2,465,060 บาท





แผนการลงทุนตามนโยบาย EMS ปี 2566

(เงินบำรุง ขบค่าเสื่อม เงินบริจาค)



Smart Service

162,555,596

29%

ปรับปรุง/พัฒนา smart OPD-ER, ห้องประชุมงาน HA, SPR simulation training and education center (อาคารศูนย์แพทย์)

- sw.สปร. 122,272,435 บาท
- sw.เก้าอี้ 3,308,810 บาท
- sw.ลาดยาว 2,780,640 บาท
- sw.บรพตพิสัย 13,900,000 บาท
- sw.ท่าตะโก 2,041,950 บาท
- sw.ไพศาล 2,000,000 บาท
- sw.พยุหะคีรี 982,900 บาท
- sw.ตากฟ้า 170,839 บาท
- sw.หนองบัว 1,145,000 บาท
- sw.แม่वंก 1,567,899 บาท
- sw.ชุมตาบง 1,931,540 บาท
- sw.ตากลิ 6,583,392 บาท



Work Life Balance

8,430,778

2%

สร้าง/ปรับปรุง/ซ่อมแซมบ้านพักเจ้าหน้าที่

- sw.สปร. 3,600,000 บาท
- sw.ไพศาล 904,682 บาท
- sw.บรพตพิสัย 300,000 บาท
- sw.หนองบัว 2,734,900 บาท
- sw.โกรกพระ 194,700 บาท





การติดตามความก้าวหน้าการดำเนินงาน ตามนโยบาย EMS ปี 2566

(เงินบำรุง ขบค่าเสื่อม เงินบริจาค)



Small Success Rate



หน่วยบริการ	วงเงินลงทุน (บาท)	เบิกจ่ายเงินลงทุน (บาท)	ร้อยละ
รวม	551,113,550	179,798,850	33%
สสจ.นครสวรรค์	2,187,837	567,467	26%
รพ.สวรรค์ประชารักษ์ (A)	434,952,622	142,780,944	33%
รพ.ตากสิน (M2)	17,734,592	3,950,300	22%
รพ.ลาดยาว (M2)	16,478,530	3,449,000	21%
รพ.ชุมแสง (F1)	3,465,060	1,266,582	37%
รพ.บรพตพิสัย (F1)	20,600,000	16,917,407	82%
รพ.ท่าตะโก (F1)	5,697,150	3,000,969	53%

รวม	วงเงินลงทุน (บาท)	เบิกจ่ายเงินลงทุน (บาท)	ร้อยละ
รพ.โกรกพระ (F2)	8,695,468	1,811,500	21%
รพ.ไพศาล (F2)	8,722,588	2,420,000	28%
รพ.พยุหะคีรี (F2)	5,544,680	242,500	4%
รพ.หนองบัว (F2)	10,644,900	788,000	7%
รพ.ตากฟ้า (F2)	2,210,841	270,330	12%
รพ.แม่วงก์ (F2)	4,927,899	1,266,980	26%
รพ.เก้าเลี้ยว (F2)	3,889,060	126,699	3%
รพ.ชุมตาบง (F3)	5,362,323	940,175	18%

