



กรมควบคุมโรค

สำนักงานป้องกันควบคุมโรคที่ 3 จังหวัดนครสวรรค์

รายงานเฝ้าระวังโรคไข้เลือดออกประจำสัปดาห์ เขตสุขภาพที่ 3

1

ประจำสัปดาห์ที่ 49 วันที่ 5 – 11 ธันวาคม 2564

กลุ่มระบาดวิทยาและตอบโต้ภาวะฉุกเฉินทางสาธารณสุข

สำนักงานป้องกันควบคุมโรคที่ 3 จังหวัดนครสวรรค์

โทร 056-221822 ต่อ 114 โทรสาร 056-226620 e-mail : epidopc3@gmail.com

สถานการณ์โรคไข้เลือดออกปี 2564 ภาพรวมประเทศไทย

สถานการณ์โรคไข้เลือดออก ปี 2564 ในภาพรวมทั้งประเทศ (ตั้งแต่วันที่ 5 – 11 ธันวาคม 2564) มีรายงานผู้ป่วยสะสมจำนวน 9,494 ราย (อัตราป่วยเท่ากับ 14.28 ต่อประชากรแสนคน) มีรายงานผู้ป่วยเสียชีวิต 6 ราย อัตราตาย 0.01 ต่อประชากรแสนคน อัตราป่วยตาย ร้อยละ 0.06 ภาคที่มีอัตราป่วยสูงสุด คือ ภาคเหนือ (อัตราป่วยเท่ากับ 23.03 ต่อประชากรแสนคน) รองลงมา คือ ภาคกลาง (อัตราป่วยเท่ากับ 16.86 ต่อประชากรแสนคน) ภาคตะวันออกเฉียงเหนือ (อัตราป่วยเท่ากับ 9.14 ต่อประชากรแสนคน) และภาคใต้ (อัตราป่วยเท่ากับ 8.78 ต่อประชากรแสนคน) ตามลำดับ (ตารางที่ 1)

ตารางที่ 1 การจัดลำดับภูมิภาค ปี 2564 ตามอัตราป่วยสะสม ประเทศไทย

ลำดับที่	ภาค	จำนวนป่วย	จำนวนตาย	อัตราป่วย/พช.แสนคน	อัตราตาย/พช.แสนคน	อัตราป่วยตาย	ประชากร
1	ภาคเหนือ	2,791	2	23.03	0.02	0.07	12,117,744
2	ภาคกลาง	3,858	1	16.86	0.004	0.03	22,879,997
3	ภาคตะวันออกเฉียงเหนือ	2,013	2	9.14	0.01	0.10	22,014,740
4	ภาคใต้	832	1	8.78	0.01	0.12	9,473,977

แหล่งข้อมูล...ข้อมูลจากกองระบาดวิทยา กรมควบคุมโรค กระทรวงสาธารณสุข ณ วันที่ 15 ธันวาคม 2564

เขตสุขภาพที่มีอัตราป่วยสูงสุด 3 อันดับแรก คือ **เขตสุขภาพที่ 2** (อัตราป่วยเท่ากับ 28.71 ต่อประชากรแสนคน) รองลงมา คือ **เขตสุขภาพที่ 13** (อัตราป่วยเท่ากับ 27.19 ต่อประชากรแสนคน) และ**เขตสุขภาพที่ 1** (อัตราป่วยเท่ากับ 22.37 ต่อประชากรแสนคน) ตามลำดับ เมื่อพิจารณาเขตสุขภาพในภาคเหนือ พบว่า**เขตสุขภาพที่ 2** มีอัตราป่วยเท่ากับ 28.71 ต่อประชากรแสนคน (เป็นอันดับที่ 1 ของประเทศ) **เขตสุขภาพที่ 1** มีอัตราป่วยเท่ากับ 22.37 ต่อประชากรแสนคน (เป็นอันดับที่ 3 ของประเทศ) และ **เขตสุขภาพที่ 3** มีอัตราป่วยเท่ากับ 17.33 ต่อประชากรแสนคน (เป็นอันดับที่ 5 ของประเทศ) (ตารางที่ 2)

ตารางที่ 2 ลำดับเขตสุขภาพ ปี 2564 ตามอัตราป่วยสะสม ประเทศไทย

เขตสุขภาพ	ลำดับที่ของประเทศไทย														
	สัปดาห์ที่ 49			สัปดาห์ที่ 48			สัปดาห์ที่ 47			สัปดาห์ที่ 46			สัปดาห์ที่ 45		
	ลำดับ	อัตราป่วยสะสม	จำนวนตายสะสม	ลำดับ	อัตราป่วยสะสม	จำนวนตายสะสม	ลำดับ	อัตราป่วยสะสม	จำนวนตายสะสม	ลำดับ	อัตราป่วยสะสม	จำนวนตายสะสม	ลำดับ	อัตราป่วยสะสม	จำนวนตายสะสม
1	3	22.37	1	3	22.37	1	3	22.32	1	3	22.23	1	3	22.17	1
2	1	28.71	1	1	28.43	1	1	28.32	1	1	27.87	1	1	27.56	1
3	5	17.33	0	5	17.16	0	5	16.79	0	5	16.43	0	4	16.43	0
4	11	6.84	0	11	6.63	0	11	6.63	0	11	6.65	0	11	6.48	0
5	4	19.40	1	4	18.39	1	4	18.04	1	4	18.09	1	5	14.59	1
6	6	13.68	0	6	13.68	0	6	12.62	0	7	11.89	0	7	11.49	0
7	7	12.14	0	7	12.12	0	7	12.00	0	6	11.92	0	6	11.88	0
8	13	5.32	1	13	5.25	1	13	5.23	1	13	5.18	1	13	5.41	1
9	10	9.62	1	10	9.56	1	9	9.47	1	9	9.35	1	10	9.31	1
10	9	9.76	0	9	9.72	0	10	9.44	0	10	9.35	0	9	9.35	0
11	8	11.14	0	8	11.10	0	8	11.05	0	8	10.92	0	8	10.87	0
12	12	6.66	1	12	6.56	1	12	6.52	1	12	6.38	1	12	5.42	1
13	2	27.19	0	2	27.19	0	2	26.68	0	2	25.87	0	2	24.95	0

แหล่งข้อมูล...ข้อมูลจากกองระบาดวิทยา กรมควบคุมโรค กระทรวงสาธารณสุข ณ วันที่ 15 ธันวาคม 2564

จังหวัดในเขตสุขภาพที่ 3 ปี 2564

จังหวัด	ลำดับที่ของประเทศไทย														
	สัปดาห์ที่ 49			สัปดาห์ที่ 48			สัปดาห์ที่ 47			สัปดาห์ที่ 46			สัปดาห์ที่ 45		
	ลำดับ	อัตราป่วยสะสม	จำนวนตายสะสม	ลำดับ	อัตราป่วยสะสม	จำนวนตายสะสม	ลำดับ	อัตราป่วยสะสม	จำนวนตายสะสม	ลำดับ	อัตราป่วยสะสม	จำนวนตายสะสม	ลำดับ	อัตราป่วยสะสม	จำนวนตายสะสม
พิจิตร	15	23.24	0	14	23.24	0	13	23.24	0	11	23.24	0	11	23.24	0
ชัยนาท	17	21.07	0	16	21.07	0	17	17.71	0	17	17.41	0	17	17.41	0
นครสวรรค์	19	17.80	0	20	17.33	0	19	17.33	0	19	16.57	0	19	16.57	0
อุทัยธานี	21	17.02	0	21	17.02	0	21	17.02	0	20	16.41	0	20	16.41	0
กำแพงเพชร	33	10.73	0	31	10.73	0	30	10.73	0	28	10.73	0	28	10.73	0

แหล่งข้อมูล...ข้อมูลจากกองระบาดวิทยา กรมควบคุมโรค กระทรวงสาธารณสุข ณ วันที่ 15 ธันวาคม 2564

จังหวัดที่มีอัตราป่วยสูงสุด 3 อันดับแรก คือ **จังหวัดแม่ฮ่องสอน** (อัตราป่วยเท่ากับ 181.75 ต่อประชากรแสนคน) รองลงมา คือ **จังหวัดตาก** (อัตราป่วยเท่ากับ 71.95 ต่อประชากรแสนคน) และ **จังหวัดระนอง** (อัตราป่วยเท่ากับ 50.36 ต่อประชากรแสนคน) เมื่อพิจารณาจังหวัดในเขตสุขภาพที่ 3 พบว่า **จังหวัดพิจิตร** มีอัตราป่วยเท่ากับ 23.24 ต่อประชากรแสนคน (เป็นอันดับที่ 15 ของประเทศ) รองลงมา คือ **จังหวัดชัยนาท** มีอัตราป่วยเท่ากับ 21.07 ต่อประชากรแสนคน (เป็นอันดับที่ 17 ของประเทศ) **จังหวัดนครสวรรค์** มีอัตราป่วยเท่ากับ 17.80 ต่อประชากรแสนคน (เป็นอันดับที่ 19 ของประเทศ) **จังหวัดอุทัยธานี** มีอัตราป่วยเท่ากับ 17.02 ต่อประชากรแสนคน (เป็นอันดับที่ 21 ของประเทศ) และ **จังหวัดกำแพงเพชร** มีอัตราป่วยเท่ากับ 10.73 ต่อประชากรแสนคน (เป็นอันดับที่ 33 ของประเทศ) (ตารางที่ 3)

ตารางที่ 3 การจัดลำดับจังหวัด 5 อันดับแรกของประเทศไทย และจังหวัดในเขตสุขภาพที่ 3 ปี 2564 ตามอัตราป่วยสะสม

ลำดับที่	จังหวัด	จำนวนป่วย	จำนวนตาย	อัตราป่วย/ปชกแสนคน	อัตราตาย/ปชกแสนคน	อัตราป่วยตาย(ร้อยละ)	ประชากร
1	แม่ฮ่องสอน	515	0	181.75	0.00	0.00	283,352
2	ตาก	475	0	71.95	0.00	0.00	660,147
3	ระนอง	97	0	50.36	0.00	0.00	192,619
4	อุตรดิตถ์	180	1	39.63	0.22	0.56	454,252
5	นครปฐม	357	0	38.87	0.00	0.00	918,542

แหล่งข้อมูล...ข้อมูลจากกองระบาดวิทยา กรมควบคุมโรค กระทรวงสาธารณสุข ณ วันที่ 15 ธันวาคม 2564

จังหวัดในเขตสุขภาพที่ 3

ลำดับที่	จังหวัด	จำนวนป่วย	จำนวนตาย	อัตราป่วย/ปชกแสนคน	อัตราตาย/ปชกแสนคน	อัตราป่วยตาย(ร้อยละ)	ประชากร
15	พิจิตร	125	0	23.24	0.00	0.00	537,843
17	ชัยนาท	69	0	21.07	0.00	0.00	327,437
19	นครสวรรค์	189	0	17.80	0.00	0.00	1,061,926
21	อุทัยธานี	56	0	17.02	0.00	0.00	329,026
33	กำแพงเพชร	78	0	10.73	0.00	0.00	726,836

แหล่งข้อมูล...ข้อมูลจากกองระบาดวิทยา กรมควบคุมโรค กระทรวงสาธารณสุข ณ วันที่ 15 ธันวาคม 2564

สถานการณ์โรคไข้เลือดออกปี 2564 เขตสุขภาพที่ 3 จำแนกรายจังหวัด

สถานการณ์โรคไข้เลือดออก ปี 2564 สัปดาห์ที่ 49 (วันที่ 5 – 11 ธันวาคม 2564) จากรายงาน 506 สำนักงานป้องกันควบคุมโรคที่ 3 จังหวัดนครสวรรค์ พบว่ามีรายงานผู้ป่วยสะสม (วันที่ 1 มกราคม – 11 ธันวาคม 2564) จำนวน 553 ราย คิดเป็นอัตราป่วยเท่ากับ 19.03 ต่อประชากรแสนคน ไม่มีรายงานผู้ป่วยเสียชีวิต เมื่อจำแนกข้อมูลรายจังหวัด พบว่า จังหวัดที่มีอัตราป่วยมากที่สุด คือ **จังหวัดพิจิตร** มีอัตราป่วยเท่ากับ 31.24 ต่อประชากรแสนคน รองลงมาได้แก่ **จังหวัดชัยนาท** มีอัตราป่วยเท่ากับ 21.68 ต่อประชากรแสนคน **จังหวัดนครสวรรค์** มีอัตราป่วยเท่ากับ 18.09 ต่อประชากรแสนคน **จังหวัดอุทัยธานี** มีอัตราป่วยเท่ากับ 17.04 ต่อประชากรแสนคน และ **จังหวัดกำแพงเพชร** มีอัตราป่วยเท่ากับ 10.92 ต่อประชากรแสนคน (ตารางที่ 4)

ตารางที่ 4 อัตราป่วยและตายโรคไข้เลือดออก จังหวัดในเขตสุขภาพที่ 3 จำแนกรายจังหวัด สัปดาห์ที่ 49

ลำดับ	จังหวัด	ประชากร	จำนวนป่วยสัปดาห์ที่ 49			อัตราต่อประชากรแสนคน		อัตราป่วยตาย	จำนวนป่วยสัปดาห์ย้อนหลัง					
			ป่วยสะสม	ป่วย	ตายสะสม	ป่วย	ตาย		สัปดาห์ที่ 48		สัปดาห์ที่ 47		สัปดาห์ที่ 46	
									สะสม	ป่วย	สะสม	ป่วย	สะสม	ป่วย
1	พิจิตร	534,583	167	0	0	31.24	0.00	0.00	167	1	166	3	163	4
2	ชัยนาท	327,488	71	0	0	21.68	0.00	0.00	71	3	68	1	67	2
3	นครสวรรค์	1,000,351	181	0	0	18.09	0.00	0.00	181	2	179	4	175	3
4	อุทัยธานี	328,618	56	0	0	17.04	0.00	0.00	56	0	56	0	56	0
5	กำแพงเพชร	714,417	78	0	0	10.92	0.00	0.00	78	0	78	0	78	0
รวมเขตสุขภาพที่ 3		2,905,457	553	0	0	19.03	0.00	0.00	553	6	547	8	539	9

แหล่งข้อมูล : จากรายงาน 506 สำนักงานป้องกันควบคุมโรคที่ 3 นครสวรรค์ ข้อมูล ณ วันที่ 16 ธันวาคม 2564

ข้อมูลประชากร จากสำนักงานสาธารณสุขจังหวัดในเขตสุขภาพที่ 3

สถานการณ์โรคไข้เลือดออก ปี 2564 จำแนกรายอำเภอ 10 อันดับแรก

สถานการณ์โรคไข้เลือดออก ปี 2564 เมื่อจำแนกรายอำเภอ 10 อันดับแรกในเขตสุขภาพที่ 3 พบว่า อ.โพธิ์ประทับช้าง (จ.พิจิตร) มีอัตราป่วยเท่ากับ 162.81 ต่อประชากรแสนคน รองลงมาได้แก่ อ.สรรพยา (จ.ชัยนาท) มีอัตราป่วยเท่ากับ 85.90 ต่อประชากรแสนคน อ.มโนรมย์ (จ.ชัยนาท) มีอัตราป่วยเท่ากับ 61.62 ต่อประชากรแสนคน อ.เมือง (จ.อุทัยธานี) มีอัตราป่วยเท่ากับ 47.98 ต่อประชากรแสนคน อ.แม่เปิน (จ.นครสวรรค์) มีอัตราป่วยเท่ากับ 37.14 ต่อประชากรแสนคน อ.ตาคลี (จ.นครสวรรค์) มีอัตราป่วยเท่ากับ 34.99 ต่อประชากรแสนคน อ.ตะพานหิน (จ.พิจิตร) มีอัตราป่วยเท่ากับ 33.32 ต่อประชากรแสนคน อ.เมือง (จ.พิจิตร) มีอัตราป่วยเท่ากับ 33.16 ต่อประชากรแสนคน อ.เมือง (จ.นครสวรรค์) มีอัตราป่วยเท่ากับ 26.46 ต่อประชากรแสนคน และ อ.ทับคล้อ (จ.พิจิตร) มีอัตราป่วยเท่ากับ 25.71 ต่อประชากรแสนคน (ตารางที่ 5)

ตารางที่ 5 อัตราป่วยและตายโรคไข้เลือดออกจำแนกรายอำเภอ ในเขตสุขภาพที่ 3 สัปดาห์ที่ 49

ลำดับ	อำเภอ	จังหวัด	ประชากร	จำนวนป่วยสัปดาห์ที่ 49			อัตราต่อประชากรแสนคน		อัตราป่วยตาย	จำนวนป่วยสัปดาห์ย้อนหลัง					
				ป่วยสะสม	ป่วย	ตาย	ป่วย	ตาย		สัปดาห์ที่ 48		สัปดาห์ที่ 47		สัปดาห์ที่ 46	
										สะสม	ป่วย	สะสม	ป่วย	สะสม	ป่วย
1	โพธิ์ประทับช้าง	พิจิตร	43,609	71	0	0	162.81	0.00	0.00	71	0	71	2	69	1
2	สรรพยา	ชัยนาท	41,909	36	0	0	85.90	0.00	0.00	36	0	36	0	36	1
3	มโนรมย์	ชัยนาท	32,458	20	0	0	61.62	0.00	0.00	20	0	20	0	20	1
4	เมือง	อุทัยธานี	50,020	24	0	0	47.98	0.00	0.00	24	0	24	0	24	0
5	แม่เปิน	นครสวรรค์	21,542	8	0	0	37.14	0.00	0.00	8	0	8	0	8	0
6	ตาคลี	นครสวรรค์	94,322	33	0	0	34.99	0.00	0.00	33	2	31	2	29	2
7	ตะพานหิน	พิจิตร	66,034	22	0	0	33.32	0.00	0.00	22	1	21	0	21	1
8	เมือง	พิจิตร	108,551	36	0	0	33.16	0.00	0.00	36	0	36	0	36	2
9	เมือง	นครสวรรค์	238,081	63	0	0	26.46	0.00	0.00	63	0	63	0	63	1
10	ทับคล้อ	พิจิตร	42,788	11	0	0	25.71	0.00	0.00	11	0	11	1	10	0

แหล่งข้อมูล : จากรายงาน 506 สำนักงานป้องกันควบคุมโรคที่ 3 นครสวรรค์ ข้อมูล ณ วันที่ 16 ธันวาคม 2564

ข้อมูลประชากร จากสำนักงานสาธารณสุขจังหวัดในเขตสุขภาพที่ 3

แนวโน้มโรคไข้เลือดออก ปี 2564 ที่น่าสนใจ

สถานการณ์โรคไข้เลือดออก ณ สัปดาห์ที่ 49 พอสรุปสถานการณ์โรคได้ดังนี้

- อำเภอที่มีอัตราป่วยสะสมสูงสุดในแต่ละจังหวัด อ.โพธิ์ประทับช้าง (จ.พิจิตร) อ.สรรพยา (จ.ชัยนาท) อ.แม่เปิน (จ.นครสวรรค์) อ.เมือง (จ.อุทัยธานี) และ อ.พรานกระต่าย (จ.กำแพงเพชร) (ตารางที่ 6-8)
- ไม่พบอำเภอที่มีรายงานผู้ป่วยเพิ่มขึ้นในช่วง 3 – 4 สัปดาห์ติดต่อกัน

ตารางที่ 6 อัตราป่วยและตายโรคไข้เลือดออก จังหวัดพิจิตร จำแนกรายอำเภอ สัปดาห์ที่ 49

ลำดับ	อำเภอ	ประชากร	สัปดาห์ที่ 49			อัตราต่อปก.แสนคน		อัตราป่วยตาย	จำนวนป่วยสัปดาห์ย้อนหลัง					
			ป่วยสะสม	ป่วย	ตายสะสม	ป่วย	ตาย		สัปดาห์ที่ 48		สัปดาห์ที่ 47		สัปดาห์ที่ 46	
									สะสม	ป่วย	สะสม	ป่วย	สะสม	ป่วย
1	โพธิ์ประทับช้าง	43,609	71	0	0	162.81	0.00	0.00	71	0	71	2	69	1
2	ตะพานหิน	66,034	22	0	0	33.32	0.00	0.00	22	1	21	0	21	1
3	เมือง	108,551	36	0	0	33.16	0.00	0.00	36	0	36	0	36	2
4	ทับคล้อ	42,788	11	0	0	25.71	0.00	0.00	11	0	11	1	10	0
5	สามง่าม	41,982	9	0	0	21.44	0.00	0.00	9	0	9	0	9	0
6	โพทะเล	59,125	9	0	0	15.22	0.00	0.00	9	0	9	0	9	0
7	บางมูลนาก	44,927	4	0	0	8.90	0.00	0.00	4	0	4	0	4	0
8	บึงนาราง	28,722	2	0	0	6.96	0.00	0.00	2	0	2	0	2	0
9	สากเหล็ก	23,455	1	0	0	4.26	0.00	0.00	1	0	1	0	1	0
10	วังทรายพูน	24,371	1	0	0	4.10	0.00	0.00	1	0	1	0	1	0
11	วชิรบำรุง	31,352	1	0	0	3.19	0.00	0.00	1	0	1	0	1	0
12	ดงเจริญ	19,667	0	0	0	0.00	0.00	0.00	0	0	0	0	0	0
รวม		534,583	167	0	0	31.24	0.00	0.00	167	1	166	3	163	4

แหล่งข้อมูล : จากรายงาน 506 สำนักงานป้องกันควบคุมโรคที่ 3 นครสวรรค์ ข้อมูล ณ วันที่ 16 ธันวาคม 2564

ข้อมูลประชากร จากสำนักงานสาธารณสุขจังหวัดพิจิตร

ตารางที่ 7 อัตราป่วยและตายโรคไข้เลือดออก จังหวัดชัยนาท จำแนกรายอำเภอ สัปดาห์ที่ 49

ลำดับ	อำเภอ	ประชากร	สัปดาห์ที่ 49			อัตราต่อปก.แสนคน		อัตราป่วยตาย	จำนวนป่วยสัปดาห์ย้อนหลัง					
			ป่วยสะสม	ป่วย	ตายสะสม	ป่วย	ตาย		สัปดาห์ที่ 48		สัปดาห์ที่ 47		สัปดาห์ที่ 46	
									สะสม	ป่วย	สะสม	ป่วย	สะสม	ป่วย
1	สรรพยา	41,909	36	0	0	85.90	0.00	0.00	36	0	36	0	36	1
2	มโนรมย์	32,458	20	0	0	61.62	0.00	0.00	20	0	20	0	20	1
3	สรรคบุรี	65,211	10	0	0	15.33	0.00	0.00	10	3	7	0	7	0
4	หนองมะโมง	19,725	3	0	0	15.21	0.00	0.00	3	0	3	0	3	0
5	วัดสิงห์	25,493	1	0	0	3.92	0.00	0.00	1	0	1	0	1	0
6	หันคา	55,135	1	0	0	1.81	0.00	0.00	1	0	1	1	0	0
7	เมือง	70,508	0	0	0	0.00	0.00	0.00	0	0	0	0	0	0
8	เนินขาม	17,049	0	0	0	0.00	0.00	0.00	0	0	0	0	0	0
รวม		327,488	71	0	0	21.68	0.00	0.00	71	3	68	1	67	2

แหล่งข้อมูล : จากรายงาน 506 สำนักงานป้องกันควบคุมโรคที่ 3 นครสวรรค์ ข้อมูล ณ วันที่ 16 ธันวาคม 2564

ข้อมูลประชากร จากสำนักงานสาธารณสุขจังหวัดชัยนาท

ตารางที่ 8 อัตราป่วยและตายโรคไข้เลือดออก จังหวัดนครสวรรค์ จำแนกรายอำเภอ สัปดาห์ที่ 49

ลำดับ	อำเภอ	ประชากร	สัปดาห์ที่ 49			อัตราต่อปก.แสนคน		อัตราป่วยตาย	จำนวนป่วยสัปดาห์ย้อนหลัง					
			ป่วยสะสม	ป่วย	ตายสะสม	ป่วย	ตาย		สัปดาห์ที่ 48		สัปดาห์ที่ 47		สัปดาห์ที่ 46	
									สะสม	ป่วย	สะสม	ป่วย	สะสม	ป่วย
1	แม่เปิน	21,542	8	0	0	37.14	0.00	0.00	8	0	8	0	8	0
2	ตากลิ	94,322	33	0	0	34.99	0.00	0.00	33	2	31	2	29	2
3	เมือง	238,081	63	0	0	26.46	0.00	0.00	63	0	63	0	63	1
4	ไพศาลี	70,618	18	0	0	25.49	0.00	0.00	18	0	18	0	18	0
5	ตากฟ้า	34,239	8	0	0	23.37	0.00	0.00	8	0	8	0	8	0
6	บรรพตพิสัย	81,111	13	0	0	16.03	0.00	0.00	13	0	13	0	13	0
7	ลาดยาว	79,381	10	0	0	12.60	0.00	0.00	10	0	10	0	10	0
8	แม่วงก์	42,218	5	0	0	11.84	0.00	0.00	5	0	5	0	5	0
9	โกรกพระ	35,584	4	0	0	11.24	0.00	0.00	4	0	4	1	3	0
10	ท่าตะโก	67,974	7	0	0	10.30	0.00	0.00	7	0	7	0	7	0
11	พยุหะคีรี	59,572	7	0	0	10.07	0.00	0.00	7	0	7	0	7	0
12	ชุมแสง	61,323	4	0	0	6.52	0.00	0.00	4	0	4	1	3	0
13	ชุมตาบง	17,975	1	0	0	5.56	0.00	0.00	1	0	1	0	1	0
14	หนองบัว	67,086	0	0	0	0.00	0.00	0.00	0	0	0	0	0	0
15	เก้าเลี้ยว	29,325	0	0	0	0.00	0.00	0.00	0	0	0	0	0	0
รวม		1,000,351	181	0	0	18.09	0.00	0.00	181	2	179	4	175	3

แหล่งข้อมูล : จากรายงาน 506 สำนักงานป้องกันควบคุมโรคที่ 3 นครสวรรค์ ข้อมูล ณ วันที่ 16 ธันวาคม 2564

ข้อมูลประชากร จากสำนักงานสาธารณสุขจังหวัดนครสวรรค์

ตารางที่ 9 อัตราป่วยและตายโรคไข้เลือดออก จังหวัดอุทัยธานี จำแนกรายอำเภอ สัปดาห์ที่ 49

ลำดับ	อำเภอ	ประชากร	สัปดาห์ที่ 49			อัตราต่อปก.แสนคน		อัตราป่วยตาย	จำนวนป่วยสัปดาห์ย้อนหลัง					
			ป่วยสะสม	ป่วย	ตาย	ป่วย	ตาย		สัปดาห์ที่ 48		สัปดาห์ที่ 47		สัปดาห์ที่ 46	
									สะสม	ป่วย	สะสม	ป่วย	สะสม	ป่วย
1	เมือง	50,020	24	0	0	47.98	0.00	0.00	24	0	24	0	24	0
2	หนองขาหย่าง	16,058	4	0	0	24.91	0.00	0.00	4	0	4	0	4	0
3	ห้วยคต	20,328	4	0	0	19.68	0.00	0.00	4	0	4	0	4	0
4	บ้านไร่	69,167	12	0	0	17.35	0.00	0.00	12	0	12	0	12	0
5	สว่างอารมณ์	31,745	3	0	0	9.45	0.00	0.00	3	0	3	0	3	0
6	หนองฉาง	43,604	3	0	0	6.88	0.00	0.00	3	0	3	0	3	0
7	ลานสัก	59,138	4	0	0	6.76	0.00	0.00	4	0	4	0	4	0
8	ทัพทัน	38,558	2	0	0	5.19	0.00	0.00	2	0	2	0	2	0
รวม		328,618	56	0	0	17.04	0.00	0.00	56	0	56	0	56	0

แหล่งข้อมูล : จากรายงาน 506 สำนักงานป้องกันควบคุมโรคที่ 3 นครสวรรค์ ข้อมูล ณ วันที่ 16 ธันวาคม 2564

ข้อมูลประชากร จากสำนักงานสาธารณสุขจังหวัดอุทัยธานี

ตารางที่ 10 อัตราป่วยและตายโรคไข้เลือดออก จังหวัดกำแพงเพชร จำแนกรายอำเภอ สัปดาห์ที่ 49

ลำดับ	อำเภอ	ประชากร	สัปดาห์ที่ 49			อัตราต่อชก.แสนคน		อัตรา ป่วยตาย	จำนวนป่วยสัปดาห์ย้อนหลัง					
			ป่วย สะสม	ป่วย	ตาย สะสม	ป่วย	ตาย		สัปดาห์ที่ 48		สัปดาห์ที่ 47		สัปดาห์ที่ 46	
									สะสม	ป่วย	สะสม	ป่วย	สะสม	ป่วย
1	พรานกระต่าย	70,439	17	0	0	24.13	0.00	0.00	17	0	17	0	17	0
2	ไทรงาม	50,403	10	0	0	19.84	0.00	0.00	10	0	10	0	10	0
3	ปางศิลาทอง	30,434	6	0	0	19.71	0.00	0.00	6	0	6	0	6	0
4	ลานกระบือ	42,849	9	0	0	21.00	0.00	0.00	9	0	9	0	9	0
5	โกสัมพีนคร	28,231	5	0	0	17.71	0.00	0.00	5	0	5	0	5	0
6	คลองลาน	62,468	10	0	0	16.01	0.00	0.00	10	0	10	0	10	0
7	ขาณุวรลักษบุรี	103,173	6	0	0	5.82	0.00	0.00	6	0	6	0	6	0
8	คลองขลุง	68,848	4	0	0	5.81	0.00	0.00	4	0	4	0	4	0
9	ทรายทองวัฒนา	22,750	1	0	0	4.40	0.00	0.00	1	0	1	0	1	0
10	เมือง	209,224	9	0	0	4.30	0.00	0.00	9	0	9	0	9	0
11	บึงสามัคคี	25,598	1	0	0	3.91	0.00	0.00	1	0	1	0	1	0
รวม		714,417	78	0	0	10.92	0.00	0.00	78	0	78	0	78	0

แหล่งข้อมูล : จากรายงาน 506 สำนักงานป้องกันควบคุมโรคที่ 3 นครสวรรค์ ข้อมูล ณ วันที่ 16 ธันวาคม 2564

ข้อมูลประชากร จากสำนักงานสาธารณสุขจังหวัดกำแพงเพชร

การกระจายการเกิดโรคไข้เลือดออกปี 2564 จำแนกรายสัปดาห์ เปรียบเทียบกับปี 2562-2563 และ ค่ามัธยฐาน 5 ปีย้อนหลัง

จำแนกรายสัปดาห์ในเขตสุขภาพที่ 3

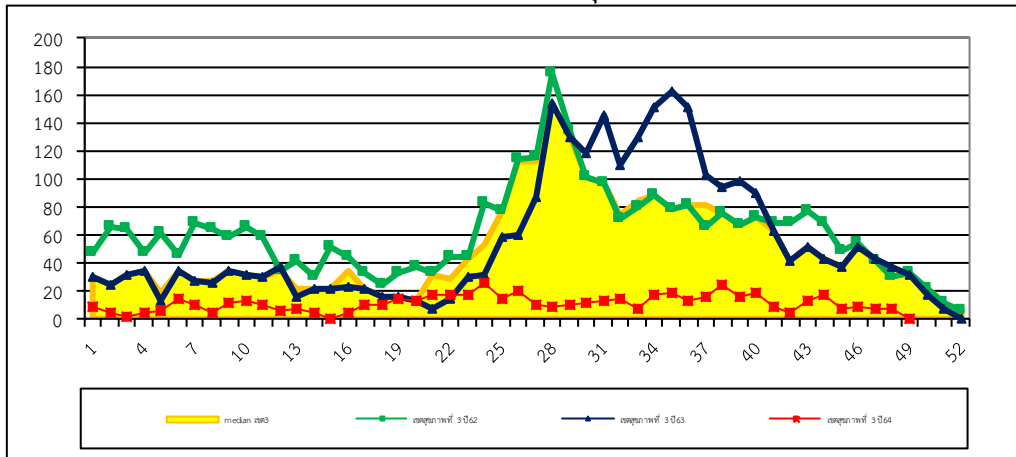

รูปที่ 1 จำนวนผู้ป่วยโรคไข้เลือดออก จำแนกรายสัปดาห์ ภาพรวมในเขตสุขภาพที่ 3 สัปดาห์ที่ 49

ที่มา: รายงาน 506 สำนักงานป้องกันควบคุมโรคที่ 3 นครสวรรค์

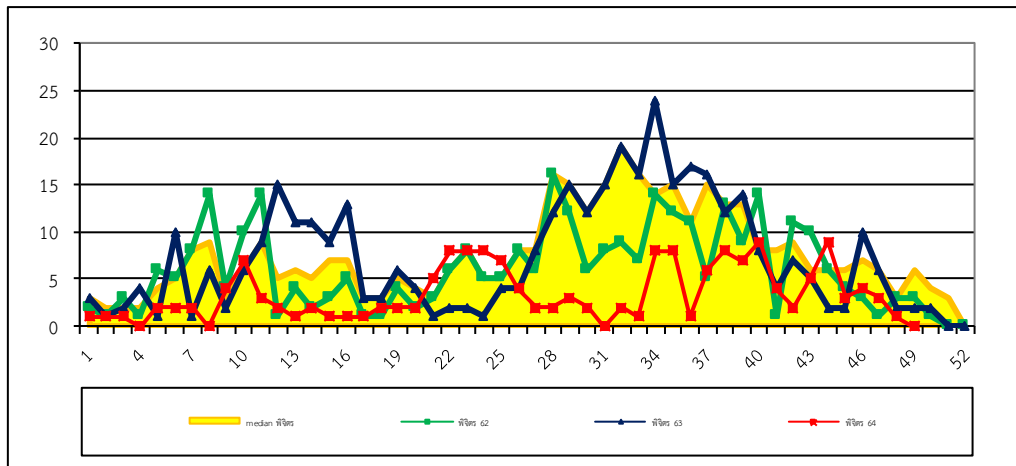

รูปที่ 2 จำนวนผู้ป่วยโรคไข้เลือดออก จำแนกรายสัปดาห์ จังหวัดพิจิตร สัปดาห์ที่ 49

ที่มา: รายงาน 506 สำนักงานป้องกันควบคุมโรคที่ 3 นครสวรรค์

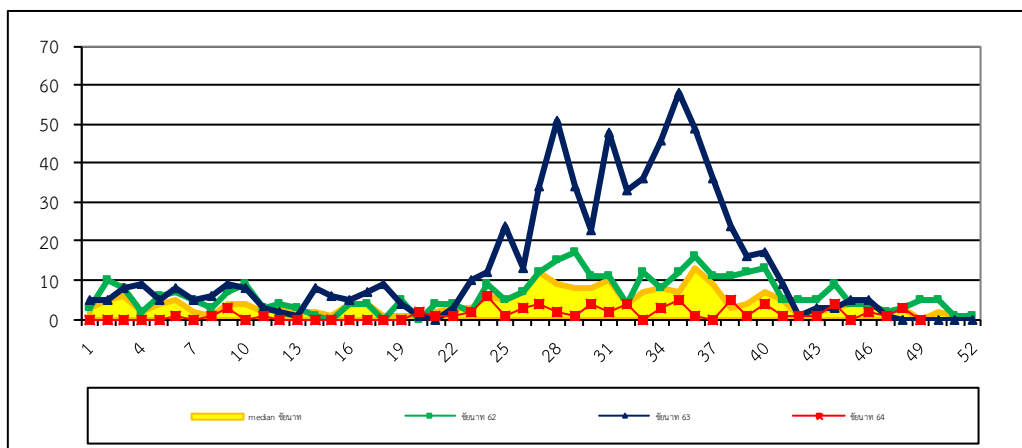

รูปที่ 3 จำนวนผู้ป่วยโรคไข้เลือดออก จำแนกรายสัปดาห์ จังหวัดชัยนาท สัปดาห์ที่ 49

ที่มา: รายงาน 506 สำนักงานป้องกันควบคุมโรคที่ 3 นครสวรรค์

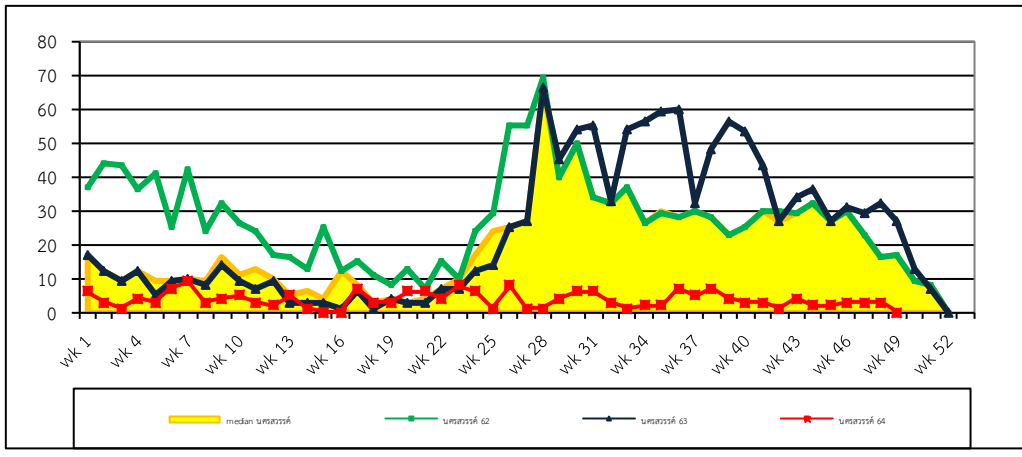

รูปที่ 4 จำนวนผู้ป่วยโรคไข้เลือดออก จำแนกรายสัปดาห์ จังหวัดนครศรีธรรมราช สัปดาห์ที่ 49
ที่มา: รายงาน 506 สำนักงานป้องกันควบคุมโรคที่ 3 นครศรีธรรมราช

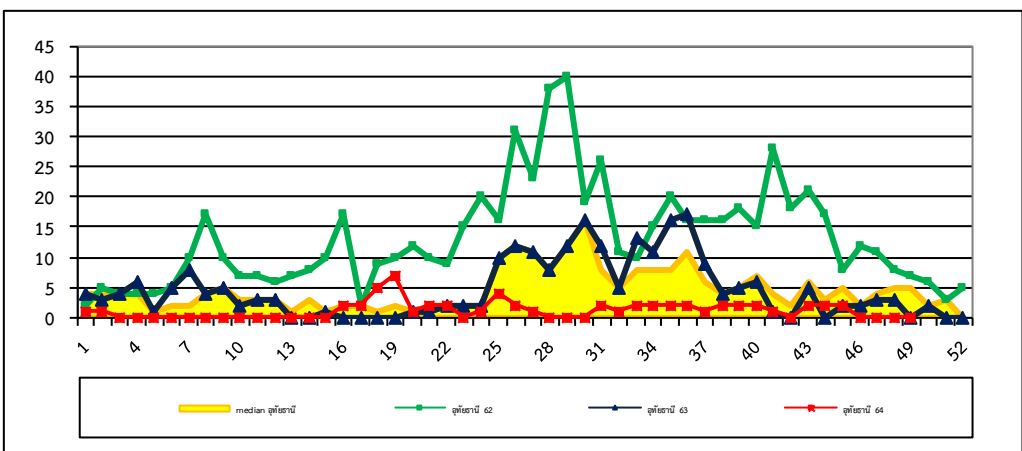

รูปที่ 5 จำนวนผู้ป่วยโรคไข้เลือดออก จำแนกรายสัปดาห์ จังหวัดอุทัยธานี สัปดาห์ที่ 49
ที่มา: รายงาน 506 สำนักงานป้องกันควบคุมโรคที่ 3 นครศรีธรรมราช

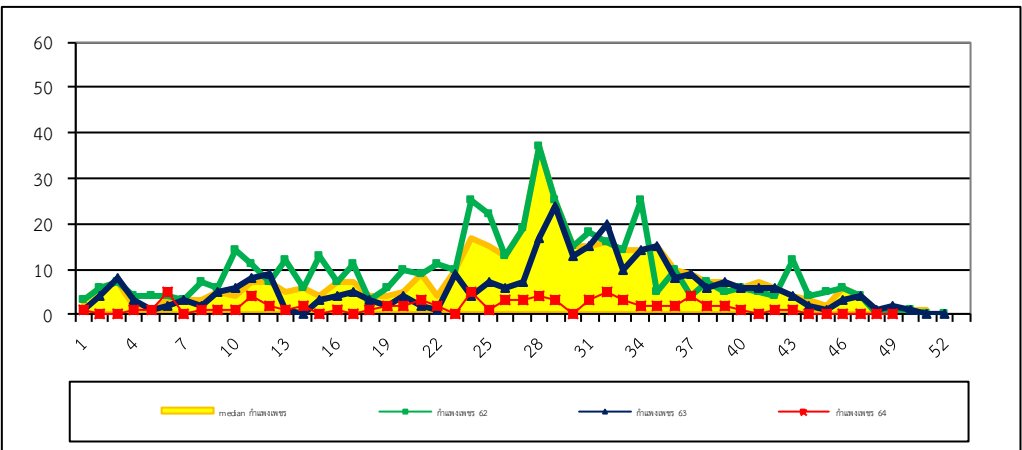

รูปที่ 6 จำนวนผู้ป่วยโรคไข้เลือดออก จำแนกรายสัปดาห์ จังหวัดกำแพงเพชร สัปดาห์ที่ 49
ที่มา: รายงาน 506 สำนักงานป้องกันควบคุมโรคที่ 3 นครศรีธรรมราช

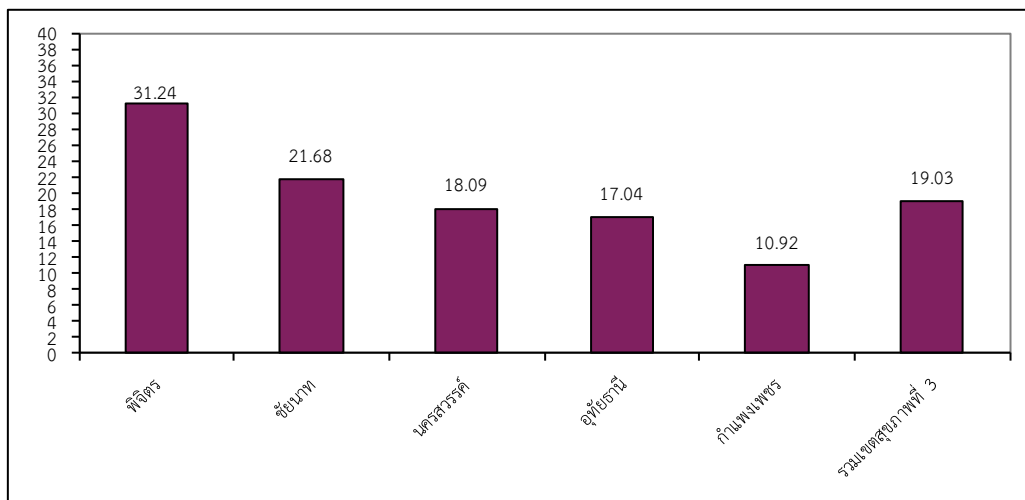

รูปที่ 7 อัตราป่วยสะสมโรคไข้เลือดออกต่อประชากรแสนคนรายจังหวัดและเขตสุขภาพที่ 3 ณ สัปดาห์ที่ 49

ที่มา: รายงาน 506 สำนักงานป้องกันควบคุมโรคที่ 3 นครสวรรค์