



กรมควบคุมโรค

สำนักงานป้องกันควบคุมโรคที่ 3 จังหวัดนครสวรรค์

# รายงานเฝ้าระวังโรคไข้เลือดออกประจำสัปดาห์ เขตสุขภาพที่ 3

1

ประจำสัปดาห์ที่ 1 วันที่ 3 – 9 มกราคม 2564

กลุ่มระบาดวิทยาและตอบโต้ภาวะฉุกเฉินทางสาธารณสุข

สำนักงานป้องกันควบคุมโรคที่ 3 จังหวัดนครสวรรค์

โทร 056-221822 ต่อ 114 โทรสาร 056-226620 e-mail : epidpc3@gmail.com

## สถานการณ์โรคไข้เลือดออกปี 2563 ภาพรวมประเทศไทย

สถานการณ์โรคไข้เลือดออก ปี 2564 ในภาพรวมทั้งประเทศ (ตั้งแต่วันที่ 1 - 9 มกราคม 2564) มีรายงานผู้ป่วยสะสมจำนวน 0 ราย (อัตราป่วยเท่ากับ 0.00 ต่อประชากรแสนคน) มีรายงานผู้ป่วยเสียชีวิต 0 ราย อัตราตายเท่ากับ 0.00 ต่อประชากรแสนคน โดยแสดงข้อมูลอัตราป่วยตามภูมิภาค เขตสุขภาพ จังหวัดในเขตสุขภาพที่ 3 (ดังตารางที่ 1-3)

ตารางที่ 1 การจัดลำดับภูมิภาค ปี 2564 ตามอัตราป่วยสะสม ประเทศไทย

ลำดับที่	ภาค	จำนวนป่วย	จำนวนตาย	อัตราป่วย/ปชก.แสนคน	อัตราตาย/ปชก.แสนคน	อัตราป่วยตาย	ประชากร
1	ภาคเหนือ	0	0	0.00	0.00	0.00	12,117,744
2	ภาคกลาง	0	0	0.00	0.00	0.00	22,879,997
3	ภาคตะวันออกเฉียงเหนือ	0	0	0.00	0.00	0.00	22,014,740
4	ภาคใต้	0	0	0.00	0.00	0.00	9,473,977

แหล่งข้อมูล...ข้อมูลจากกองระบาดวิทยา กรมควบคุมโรค กระทรวงสาธารณสุข ณ วันที่ 12 มกราคม 2564

ตารางที่ 2 ลำดับเขตสุขภาพ ปี 2564 ตามอัตราป่วยสะสม ประเทศไทย

เขตสุขภาพ	ลำดับที่ของประเทศไทย														
	ลำดับที่ 1			ลำดับที่ 52			ลำดับที่ 51			ลำดับที่ 50			ลำดับที่ 49		
	ลำดับ	อัตราป่วยสะสม	จำนวนตายสะสม	ลำดับ	อัตราป่วยสะสม	จำนวนตายสะสม	ลำดับ	อัตราป่วยสะสม	จำนวนตายสะสม	ลำดับ	อัตราป่วยสะสม	จำนวนตายสะสม	ลำดับ	อัตราป่วยสะสม	จำนวนตายสะสม
1	-	0.00	0	2	142.54	6	2	142.33	6	2	139.90	6	2	139.66	6
2	-	0.00	0	5	119.21	6	5	118.48	6	5	117.98	6	5	117.00	6
3	-	0.00	0	7	95.88	1	7	95.78	1	7	94.94	0	8	93.70	0
4	-	0.00	0	10	78.87	8	10	78.62	8	10	78.23	8	10	77.52	8
5	-	0.00	0	9	78.95	2	9	78.73	2	9	78.33	2	9	77.55	2
6	-	0.00	0	4	123.66	8	4	123.66	8	4	123.38	8	4	122.77	8
7	-	0.00	0	3	138.36	4	3	138.32	4	3	138.04	4	3	137.88	4
8	-	0.00	0	11	74.92	5	11	74.90	5	11	74.13	5	11	74.26	5
9	-	0.00	0	1	184.78	3	1	184.92	3	1	184.30	3	1	184.09	3
10	-	0.00	0	8	95.26	1	8	95.22	1	8	94.89	1	7	94.72	1
11	-	0.00	0	13	52.66	1	13	52.37	1	13	52.19	1	13	51.83	1
12	-	0.00	0	12	72.60	6	12	72.44	7	12	71.99	7	12	71.65	6
13	-	0.00	0	6	102.47	0	6	102.47	0	6	102.47	0	6	100.13	0

แหล่งข้อมูล...ข้อมูลจากกองระบาดวิทยา กรมควบคุมโรค กระทรวงสาธารณสุข ณ วันที่ 12 มกราคม 2564

จังหวัดในเขตสุขภาพที่ 3 ปี 2564

จังหวัด	ลำดับที่ของประเทศไทย														
	ลำดับที่ 1			ลำดับที่ 52			ลำดับที่ 51			ลำดับที่ 50			ลำดับที่ 49		
	ลำดับ	อัตราป่วยสะสม	จำนวนตายสะสม	ลำดับ	อัตราป่วยสะสม	จำนวนตายสะสม	ลำดับ	อัตราป่วยสะสม	จำนวนตายสะสม	ลำดับ	อัตราป่วยสะสม	จำนวนตายสะสม	ลำดับ	อัตราป่วยสะสม	จำนวนตายสะสม
ชัยนาท	-	0.00	0	5	215.51	0	5	215.51	0	5	215.51	0	5	215.51	0
นครสวรรค์	-	0.00	0	26	115.53	1	25	115.44	1	26	113.65	0	27	110.93	0
อุทัยธานี	-	0.00	0	48	74.92	0	48	74.92	0	48	74.31	0	48	74.31	0
พิจิตร	-	0.00	0	49	70.84	0	49	70.47	0	49	70.10	0	50	68.81	0
กำแพงเพชร	-	0.00	0	68	41.18	0	68	41.18	0	68	40.91	0	68	40.77	0

แหล่งข้อมูล...ข้อมูลจากกองระบาดวิทยา กรมควบคุมโรค กระทรวงสาธารณสุข ณ วันที่ 12 มกราคม 2564

ตารางที่ 3 การจัดลำดับจังหวัด 5 อันดับแรกของประเทศไทย และจังหวัดในเขตสุขภาพที่ 3 ปี 2564 ตามอัตราป่วยสะสม

ลำดับที่	จังหวัด	จำนวนป่วย	จำนวนตาย	อัตราป่วย/ปชกแสนคน	อัตราตาย/ปชกแสนคน	อัตราป่วยตาย(ร้อยละ)	ประชากร
-	แม่ฮ่องสอน	0	0	0.00	0.00	0.00	280,826
-	ระยอง	0	0	0.00	0.00	0.00	717,276
-	นครราชสีมา	0	0	0.00	0.00	0.00	2,642,815
-	ชัยภูมิ	0	0	0.00	0.00	0.00	1,139,067
-	ชัยนาท	0	0	0.00	0.00	0.00	328,993

แหล่งข้อมูล...ข้อมูลจากกองระบาดวิทยา กรมควบคุมโรค กระทรวงสาธารณสุข ณ วันที่ 12 มกราคม 2564

จังหวัดในเขตสุขภาพที่ 3

ลำดับที่	จังหวัด	จำนวนป่วย	จำนวนตาย	อัตราป่วย/ปชกแสนคน	อัตราตาย/ปชกแสนคน	อัตราป่วยตาย(ร้อยละ)	ประชากร
-	ชัยนาท	0	0	0.00	0.00	0.00	328,993
-	นครสวรรค์	0	0	0.00	0.00	0.00	1,064,649
-	อุทัยธานี	0	0	0.00	0.00	0.00	329,688
-	พิจิตร	0	0	0.00	0.00	0.00	540,620
-	กำแพงเพชร	0	0	0.00	0.00	0.00	728,470

แหล่งข้อมูล...ข้อมูลจากกองระบาดวิทยา กรมควบคุมโรค กระทรวงสาธารณสุข ณ วันที่ 12 มกราคม 2564

สถานการณ์โรคไข้เลือดออกปี 2563 เขตสุขภาพที่ 3 จำแนกรายจังหวัด

สถานการณ์โรคไข้เลือดออก ปี 2563 สัปดาห์ที่ 1 (วันที่ 1 – 9 มกราคม 2564) จากรายงาน 506 สำนักงานป้องกันควบคุมโรคที่ 3 จังหวัดนครสวรรค์ พบว่ามีรายงานผู้ป่วยสะสม (วันที่ 1-9 มกราคม 2564) จำนวน 0 ราย คิดเป็นอัตราป่วยเท่ากับ 0.00 ต่อประชากรแสนคน มีรายงานผู้ป่วยเสียชีวิต 0 ราย คิดเป็นอัตราตาย 0.00 ต่อประชากรแสนคน อัตราป่วยตาย ร้อยละ 0.00 (ตารางที่ 4)

ตารางที่ 4 อัตราป่วยและตายโรคไข้เลือดออก จังหวัดในเขตสุขภาพที่ 3 จำแนกรายจังหวัด สัปดาห์ที่ 1

ลำดับ	จังหวัด	ประชากร	จำนวนป่วยสัปดาห์ที่ 1			อัตราต่อปชก.แสนคน		อัตราป่วยตาย	จำนวนป่วยสัปดาห์ย้อนหลัง ปี 2563					
			ป่วยสะสม	ป่วย	ตายสะสม	ป่วย	ตาย		สัปดาห์ที่ 52		สัปดาห์ที่ 51		สัปดาห์ที่ 50	
									สะสม	ป่วย	สะสม	ป่วย	สะสม	ป่วย
1	ชัยนาท	354,366	0	0	0	0.00	0.00	0.00	708	0	708	0	708	0
2	นครสวรรค์	1,097,655	0	0	0	0.00	0.00	0.00	1,217	0	1,217	7	1,210	13
3	อุทัยธานี	326,975	0	0	0	0.00	0.00	0.00	242	0	242	0	242	2
4	พิจิตร	554,006	0	0	0	0.00	0.00	0.00	379	0	379	0	379	2
5	กำแพงเพชร	730,158	0	0	0	0.00	0.00	0.00	304	0	304	0	304	1
<b>รวมเขตสุขภาพที่ 3</b>		<b>3,063,160</b>	<b>0</b>	<b>0</b>	<b>0</b>	<b>0.00</b>	<b>0.00</b>	<b>0.00</b>	<b>2,850</b>	<b>0</b>	<b>2,850</b>	<b>7</b>	<b>2,843</b>	<b>18</b>

แหล่งข้อมูล : จากรายงาน 506 สำนักงานป้องกันควบคุมโรคที่ 3 นครสวรรค์ ข้อมูล ณ วันที่ 12 มกราคม 2564

ข้อมูลประชากร จากสำนักงานสาธารณสุขจังหวัดในเขตสุขภาพที่ 3

### สถานการณ์โรคไข้เลือดออก ปี 2564 จำแนกรายอำเภอ 10 อันดับแรก

สถานการณ์โรคไข้เลือดออก ปี 2564 เมื่อจำแนกรายอำเภอ 10 อันดับแรกในเขตสุขภาพที่ 3 พบว่า เมื่อพิจารณาต่อเนื่องจากสัปดาห์ที่ 52 ของปี 2563 ไม่พบการป่วยโรคไข้เลือดออกในอำเภอใดในเขตสุขภาพที่ 3 (ตารางที่ 5)

ตารางที่ 5 อัตราป่วยและตายโรคไข้เลือดออกจำแนกรายอำเภอ 10 อันดับแรกในเขตสุขภาพที่ 3 สัปดาห์ที่ 1

ลำดับ	อำเภอ	จังหวัด	ประชากร	จำนวนป่วยสัปดาห์ที่ 1			อัตราต่อปก.แสนคน		อัตราป่วยตาย	จำนวนป่วยสัปดาห์ย้อนหลัง ปี 2563					
				ป่วยสะสม	ป่วย	ตาย	ป่วย	ตาย		สัปดาห์ที่ 52		สัปดาห์ที่ 51		สัปดาห์ที่ 50	
										สะสม	ป่วย	สะสม	ป่วย	สะสม	ป่วย
1	สรรคบุรี	ชัยนาท	70,978	0	0	0	0.00	0.00	0.00	323	0	323	0	323	0
2	สากเหล็ก	พิจิตร	24,159	0	0	0	0.00	0.00	0.00	65	0	65	0	65	0
3	เมือง	อุทัยธานี	52,220	0	0	0	0.00	0.00	0.00	139	2	137	0	137	2
4	วัดสิงห์	ชัยนาท	27,352	0	0	0	0.00	0.00	0.00	61	0	61	0	61	0
5	เมือง	นครสวรรค์	251,528	0	0	0	0.00	0.00	0.00	418	3	415	8	407	18
6	เมือง	ชัยนาท	76,741	0	0	0	0.00	0.00	0.00	122	0	122	0	122	0
7	หนองขาหย่าง	อุทัยธานี	16,252	0	0	0	0.00	0.00	0.00	25	0	25	0	25	0
8	มโนรมย์	ชัยนาท	35,226	0	0	0	0.00	0.00	0.00	53	0	53	0	53	0
9	ลาดยาว	นครสวรรค์	92,634	0	0	0	0.00	0.00	0.00	137	0	137	1	136	0
10	วังทรายพูน	พิจิตร	25,374	0	0	0	0.00	0.00	0.00	37	0	37	0	37	0

แหล่งข้อมูล : จากรายงาน 506 สำนักงานป้องกันควบคุมโรคที่ 3 นครสวรรค์ ข้อมูล ณ วันที่ 12 มกราคม 2564

ข้อมูลประชากร จากสำนักงานสาธารณสุขจังหวัดในเขตสุขภาพที่ 3

### แนวโน้มโรคไข้เลือดออก ปี 2564 ที่น่าสนใจ

สถานการณ์โรคไข้เลือดออก ณ สัปดาห์ที่ 1 พอสรุปสถานการณ์โรคได้ดังนี้

- ไม่พบอำเภอที่มีรายงานผู้ป่วยเพิ่มขึ้นในช่วง 3 – 4 สัปดาห์ติดต่อกัน ย้อนหลังจากสัปดาห์ที่ 1
- เมื่อพิจารณาการป่วยในปี 2564 ต่อเนื่องจากปี 2563 ไม่มีการป่วยในจังหวัดใดในเขตสุขภาพที่ 3

ตารางที่ 6 อัตราป่วยและตายโรคไข้เลือดออก จังหวัดชัยนาท จำแนกรายอำเภอ สัปดาห์ที่ 1

ลำดับ	อำเภอ	ประชากร	สัปดาห์ที่ 1			อัตราต่อปก.แสนคน		อัตราป่วยตาย	จำนวนป่วยสัปดาห์ย้อนหลัง ปี 2563					
			ป่วย สะสม	ป่วย	ตาย สะสม	ป่วย	ตาย		สัปดาห์ที่ 52		สัปดาห์ที่ 51		สัปดาห์ที่ 50	
									สะสม	ป่วย	สะสม	ป่วย	สะสม	ป่วย
1	สรรคบุรี	70,978	0	0	0	0.00	0.00	0.00	323	0	323	0	323	0
2	วัดสิงห์	27,352	0	0	0	0.00	0.00	0.00	61	0	61	0	61	0
3	เมือง	76,741	0	0	0	0.00	0.00	0.00	122	0	122	0	122	0
4	มโนรมย์	35,226	0	0	0	0.00	0.00	0.00	53	0	53	0	53	0
5	สรรพยา	49,888	0	0	0	0.00	0.00	0.00	64	0	64	0	64	0
6	หันคา	57,350	0	0	0	0.00	0.00	0.00	63	0	63	0	63	0
7	หนองมะโมง	19,674	0	0	0	0.00	0.00	0.00	14	0	14	0	14	0
8	เนินขาม	17,157	0	0	0	0.00	0.00	0.00	8	0	8	0	8	0
รวม		354,366	0	0	0	0.00	0.00	0.00	708	0	708	0	708	0

แหล่งข้อมูล : จากรายงาน 506 สำนักงานป้องกันควบคุมโรคที่ 3 นครสวรรค์ ข้อมูล ณ วันที่ 12 มกราคม 2564

ข้อมูลประชากร จากสำนักงานสาธารณสุขจังหวัดชัยนาท

ตารางที่ 7 อัตราป่วยและตายโรคไข้เลือดออก จังหวัดนครสวรรค์ จำแนกรายอำเภอ สัปดาห์ที่ 1

ลำดับ	อำเภอ	ประชากร	สัปดาห์ที่ 1			อัตราต่อปก.แสนคน		อัตราป่วยตาย	จำนวนป่วยสัปดาห์ย้อนหลัง ปี 2563					
			ป่วยสะสม	ป่วย	ตาย สะสม	ป่วย	ตาย		สัปดาห์ที่ 52		สัปดาห์ที่ 51		สัปดาห์ที่ 50	
									สะสม	ป่วย	สะสม	ป่วย	สะสม	ป่วย
1	เมือง	251,528	0	0	0	0.00	0.00	0.00	421	0	421	3	418	3
2	ลาดยาว	92,634	0	0	0	0.00	0.00	0.00	137	0	137	0	137	0
3	ตากฟ้า	41,046	0	0	0	0.00	0.00	0.00	54	0	54	0	54	0
4	แม่วงก์	54,028	0	0	0	0.00	0.00	0.00	70	0	70	0	70	0
5	ไพศาลี	70,626	0	0	0	0.00	0.00	0.00	91	0	91	1	90	1
6	พยุหะคีรี	62,843	0	0	0	0.00	0.00	0.00	77	0	77	1	76	2
7	ชุมตาบง	18,376	0	0	0	0.00	0.00	0.00	20	0	20	0	20	0
8	ท่าตะโก	70,087	0	0	0	0.00	0.00	0.00	75	0	75	0	75	3
9	แม่เปิน	19,831	0	0	0	0.00	0.00	0.00	21	0	21	0	21	0
10	ตากถ้ำ	114,805	0	0	0	0.00	0.00	0.00	114	0	114	0	114	2
11	โกรกพระ	35,210	0	0	0	0.00	0.00	0.00	24	0	24	1	23	0
12	หนองบัว	72,486	0	0	0	0.00	0.00	0.00	43	0	43	1	42	0
13	ชุมแสง	68,538	0	0	0	0.00	0.00	0.00	32	0	32	0	32	0
14	เก้าเลี้ยว	35,261	0	0	0	0.00	0.00	0.00	13	0	13	0	13	1
15	บรรพตพิสัย	90,356	0	0	0	0.00	0.00	0.00	25	0	25	0	25	1
รวม		1,097,655	0	0	0	0.00	0.00	0.00	1,217	0	1,217	7	1,210	13

แหล่งข้อมูล : จากรายงาน 506 สำนักงานป้องกันควบคุมโรคที่ 3 นครสวรรค์ ข้อมูล ณ วันที่ 12 มกราคม 2564

ข้อมูลประชากร จากสำนักงานสาธารณสุขจังหวัดนครสวรรค์

ตารางที่ 8 อัตราป่วยและตายโรคไข้เลือดออก จังหวัดอุทัยธานี จำแนกรายอำเภอ สัปดาห์ที่ 1

ลำดับ	อำเภอ	ประชากร	สัปดาห์ที่ 1			อัตราต่อชก.แสนคน		อัตราป่วยตาย	จำนวนป่วยสัปดาห์ย้อนหลัง ปี 2563					
			ป่วย สะสม	ป่วย	ตาย	ป่วย	ตาย		สัปดาห์ที่ 52		สัปดาห์ที่ 51		สัปดาห์ที่ 50	
									สะสม	ป่วย	สะสม	ป่วย	สะสม	ป่วย
1	เมือง	52,220	0	0	0	0.00	0.00	0.00	139	0	139	0	139	2
2	หนองขาหย่าง	16,252	0	0	0	0.00	0.00	0.00	25	0	25	0	25	0
3	สว่างอารมณ์	31,489	0	0	0	0.00	0.00	0.00	18	0	18	0	18	0
4	ทัพทัน	38,588	0	0	0	0.00	0.00	0.00	16	0	16	0	16	0
5	หนองฉาง	44,399	0	0	0	0.00	0.00	0.00	16	0	16	0	16	0
6	ห้วยคต	19,727	0	0	0	0.00	0.00	0.00	7	0	7	0	7	0
7	ลานสัก	57,737	0	0	0	0.00	0.00	0.00	12	0	12	0	12	0
8	บ้านไร่	66,563	0	0	0	0.00	0.00	0.00	9	0	9	0	9	0
รวม		326,975	0	0	0	0.00	0.00	0.00	242	0	242	0	242	2

แหล่งข้อมูล : จากรายงาน 506 สำนักงานป้องกันควบคุมโรคที่ 3 นครสวรรค์ ข้อมูล ณ วันที่ 12 มกราคม 2564

ข้อมูลประชากร จากสำนักงานสาธารณสุขจังหวัดอุทัยธานี

ตารางที่ 9 อัตราป่วยและตายโรคไข้เลือดออก จังหวัดพิจิตร จำแนกรายอำเภอ สัปดาห์ที่ 1

ลำดับ	อำเภอ	ประชากร	สัปดาห์ที่ 1			อัตราต่อชก.แสนคน		อัตราป่วยตาย	จำนวนป่วยสัปดาห์ย้อนหลัง ปี 2563					
			ป่วย สะสม	ป่วย	ตาย สะสม	ป่วย	ตาย		สัปดาห์ที่ 52		สัปดาห์ที่ 51		สัปดาห์ที่ 50	
									สะสม	ป่วย	สะสม	ป่วย	สะสม	ป่วย
1	สากเหล็ก	24,159	0	0	0	0.00	0.00	0.00	65	0	65	0	65	0
2	วังทรายพูน	25,374	0	0	0	0.00	0.00	0.00	37	0	37	0	37	0
3	ตะพานหิน	70,587	0	0	0	0.00	0.00	0.00	72	0	72	0	72	0
4	โพทะเล	60,591	0	0	0	0.00	0.00	0.00	53	0	53	0	53	0
5	ทับคล้อ	45,716	0	0	0	0.00	0.00	0.00	30	0	30	0	30	0
6	เมือง	112,708	0	0	0	0.00	0.00	0.00	77	0	77	0	77	1
7	โพธิ์ประทับช้าง	43,431	0	0	0	0.00	0.00	0.00	17	0	17	0	17	1
8	บางมูลนาก	48,215	0	0	0	0.00	0.00	0.00	13	0	13	0	13	0
9	ดงเจริญ	20,598	0	0	0	0.00	0.00	0.00	4	0	4	0	4	0
10	บึงนาราง	28,095	0	0	0	0.00	0.00	0.00	5	0	5	0	5	0
11	วชิรบำรุง	30,692	0	0	0	0.00	0.00	0.00	3	0	3	0	3	0
12	สามง่าม	43,840	0	0	0	0.00	0.00	0.00	3	0	3	0	3	0
รวม		554,006	0	0	0	0.00	0.00	0.00	379	0	379	0	379	2

แหล่งข้อมูล : จากรายงาน 506 สำนักงานป้องกันควบคุมโรคที่ 3 นครสวรรค์ ข้อมูล ณ วันที่ 12 มกราคม 2564

ข้อมูลประชากร จากสำนักงานสาธารณสุขจังหวัดพิจิตร

ตารางที่ 10 อัตราป่วยและตายโรคไข้เลือดออก จังหวัดกำแพงเพชร จำแนกรายอำเภอ สัปดาห์ที่ 1

ลำดับ	อำเภอ	ประชากร	สัปดาห์ที่ 1			อัตราต่อปก.แสนคน		อัตรา ป่วยตาย	จำนวนป่วยสัปดาห์ย้อนหลัง ปี 2563					
			ป่วย สะสม	ป่วย	ตาย สะสม	ป่วย	ตาย		สัปดาห์ที่ 52		สัปดาห์ที่ 51		สัปดาห์ที่ 50	
									สะสม	ป่วย	สะสม	ป่วย	สะสม	ป่วย
1	เมือง	213,228	0	0	0	0.00	0.00	0.00	132	0	132	0	132	1
2	โกสัมพีนคร	28,773	0	0	0	0.00	0.00	0.00	15	0	15	0	15	0
3	พรานกระต่าย	70,910	0	0	0	0.00	0.00	0.00	33	0	33	0	33	0
4	คลองขลุง	72,256	0	0	0	0.00	0.00	0.00	31	0	31	0	31	0
5	ลานกระบือ	43,090	0	0	0	0.00	0.00	0.00	17	0	17	0	17	0
6	บึงสามัคคี	26,431	0	0	0	0.00	0.00	0.00	10	0	10	0	10	0
7	คลองลาน	63,616	0	0	0	0.00	0.00	0.00	22	0	22	0	22	0
8	ปางศิลาทอง	30,685	0	0	0	0.00	0.00	0.00	9	0	9	0	9	0
9	ขามเฒ่า	106,567	0	0	0	0.00	0.00	0.00	30	0	30	0	30	0
10	ไทรงาม	51,042	0	0	0	0.00	0.00	0.00	5	0	5	0	5	0
11	ทรายทองวัฒนา	23,560	0	0	0	0.00	0.00	0.00	0	0	0	0	0	0
รวม		730,158	0	0	0	0.00	0.00	0.00	304	0	304	0	304	1

แหล่งข้อมูล : จากรายงาน 506 สำนักงานป้องกันควบคุมโรคที่ 3 นครสวรรค์ ข้อมูล ณ วันที่ 12 มกราคม 2564

ข้อมูลประชากร จากสำนักงานสาธารณสุขจังหวัดกำแพงเพชร

การกระจายการเกิดโรคไข้เลือดออกปี 2564 จำแนกรายสัปดาห์ เปรียบเทียบกับปี 2562-2563 และ ค่ามัธยฐาน 5 ปีย้อนหลัง

จำแนกรายสัปดาห์ในเขตสุขภาพที่ 3

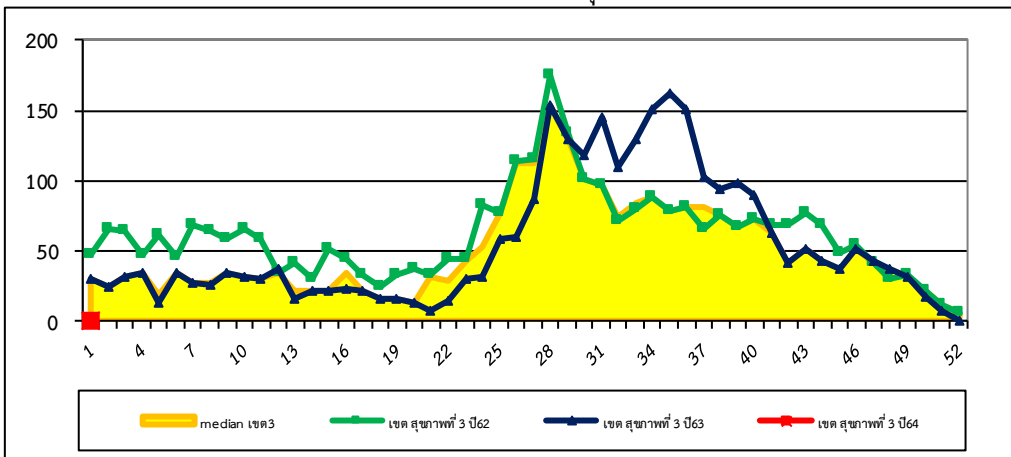

รูปที่ 1 จำนวนผู้ป่วยโรคไข้เลือดออก จำแนกรายสัปดาห์ ภาพรวมในเขตสุขภาพที่ 3 สัปดาห์ที่ 1

ที่มา: รายงาน 506 สำนักงานป้องกันควบคุมโรคที่ 3 นครสวรรค์

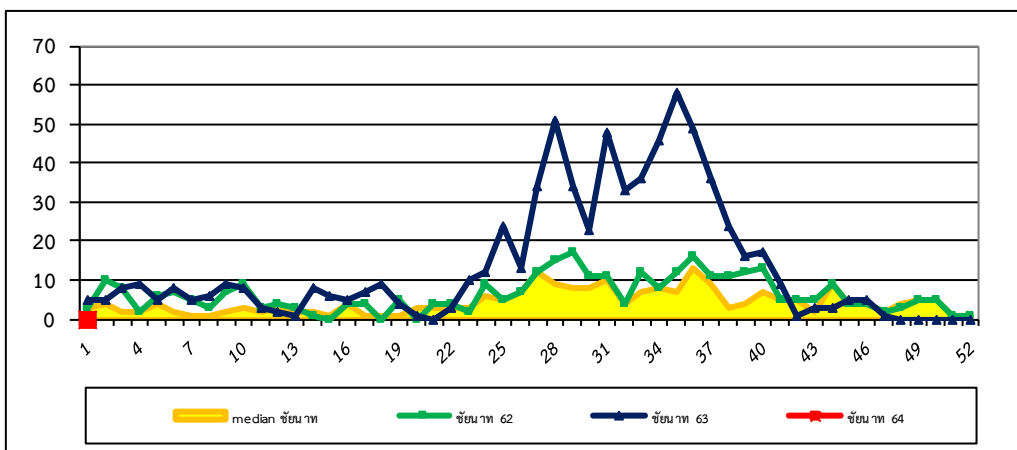

รูปที่ 2 จำนวนผู้ป่วยโรคไข้เลือดออก จำแนกรายสัปดาห์ จังหวัดชัยนาท สัปดาห์ที่ 1

ที่มา:รายงาน 506 สำนักงานป้องกันควบคุมโรคที่ 3 นครสวรรค์

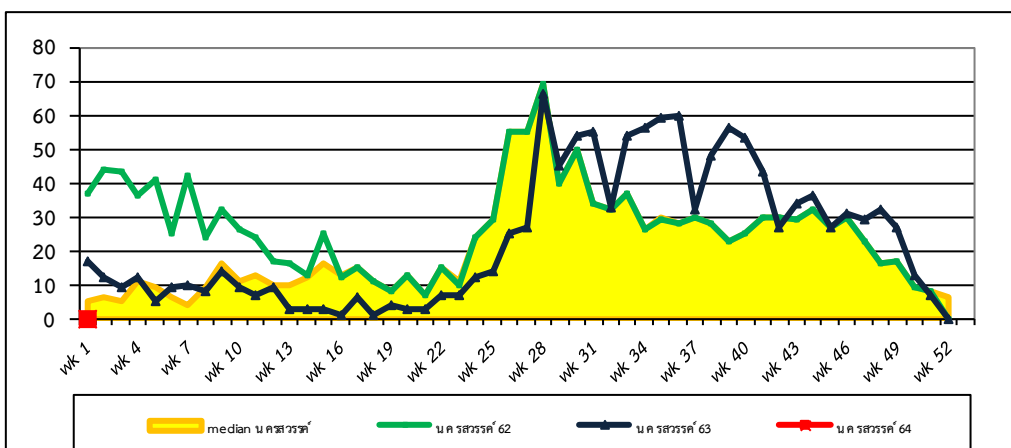

รูปที่ 3 จำนวนผู้ป่วยโรคไข้เลือดออก จำแนกรายสัปดาห์ จังหวัดนครสวรรค์ สัปดาห์ที่ 1

ที่มา:รายงาน 506 สำนักงานป้องกันควบคุมโรคที่ 3 นครสวรรค์



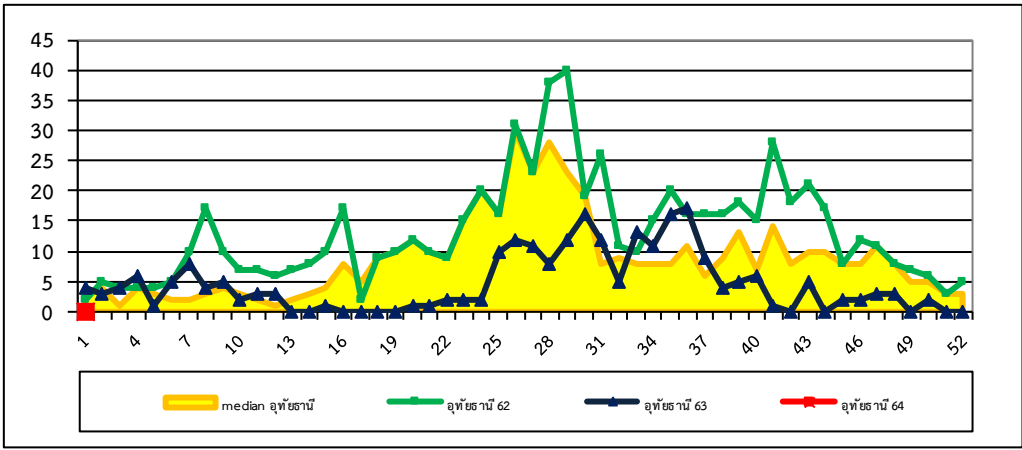

รูปที่ 4 จำนวนผู้ป่วยโรคไข้เลือดออก จำแนกรายสัปดาห์ จังหวัดอุทัยธานี สัปดาห์ที่ 1

ที่มา: รายงาน 506 สำนักงานป้องกันควบคุมโรคที่ 3 นครสวรรค์

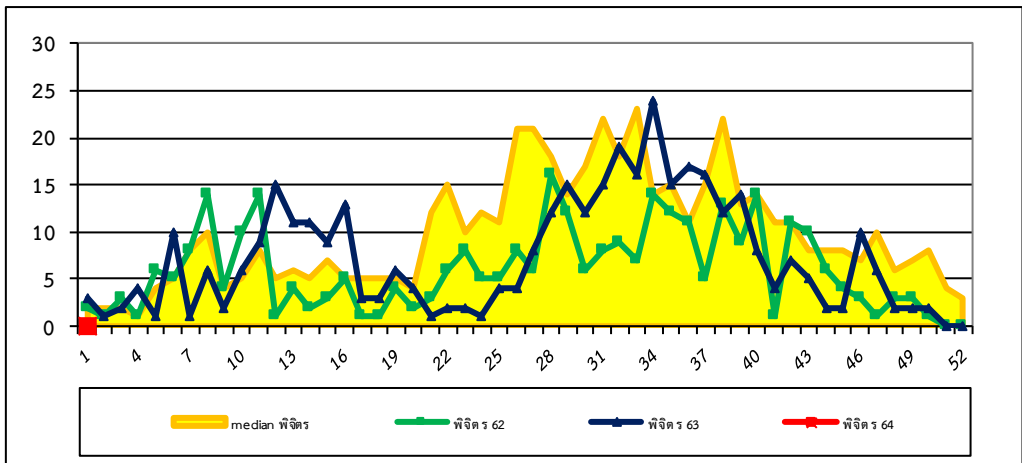

รูปที่ 5 จำนวนผู้ป่วยโรคไข้เลือดออก จำแนกรายสัปดาห์ จังหวัดพิจิตร สัปดาห์ที่ 1

ที่มา: รายงาน 506 สำนักงานป้องกันควบคุมโรคที่ 3 นครสวรรค์

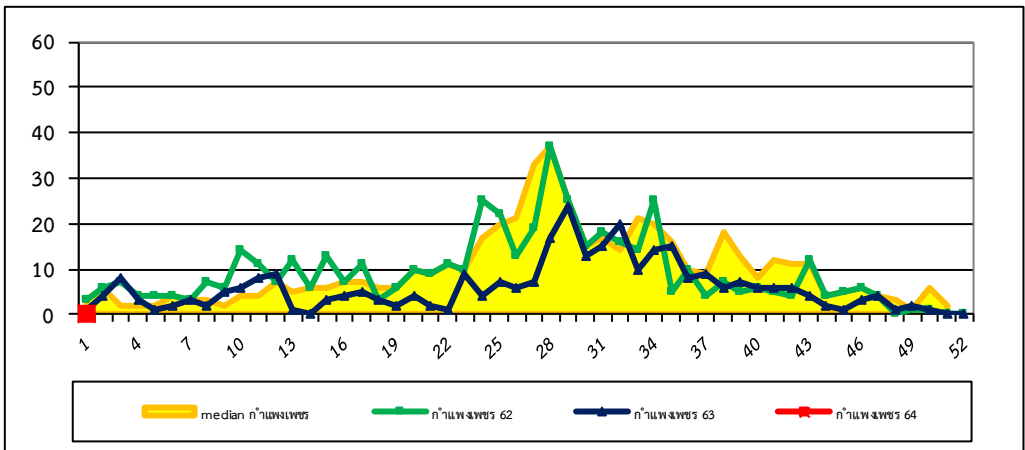

รูปที่ 6 จำนวนผู้ป่วยโรคไข้เลือดออก จำแนกรายสัปดาห์ จังหวัดกำแพงเพชร สัปดาห์ที่ 1

ที่มา: รายงาน 506 สำนักงานป้องกันควบคุมโรคที่ 3 นครสวรรค์

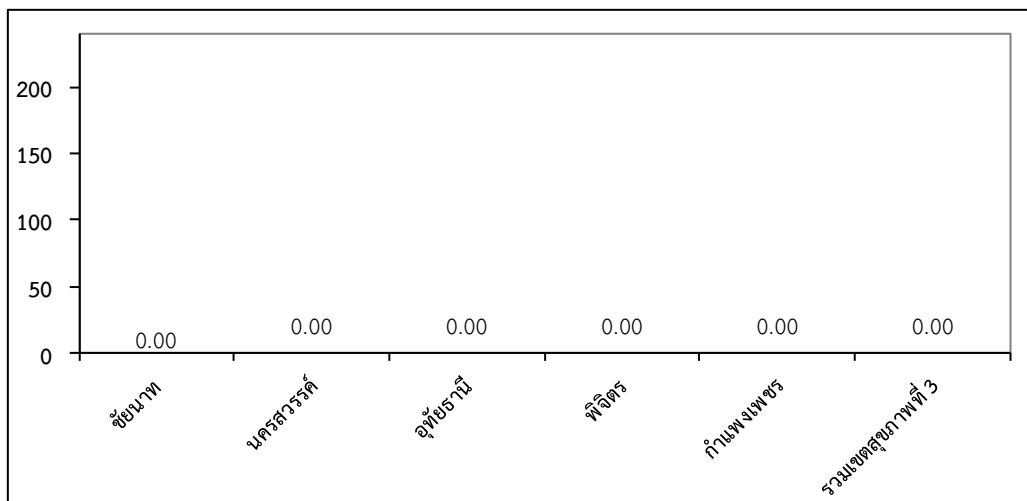

รูปที่ 7 อัตราป่วยสะสมโรคไข้เลือดออกต่อประชากรแสนคนรายจังหวัดและเขตสุขภาพที่ 3 ณ สัปดาห์ที่ 1

ที่มา: รายงาน 506 สำนักงานป้องกันควบคุมโรคที่ 3 นครสวรรค์