



# สถานการณ์โรคไข้เลือดออก

## เขตสุขภาพที่ 3

 งานโรคติดต่อนำโดยแมลง

 สำนักงานป้องกันควบคุมโรคที่ 3 จังหวัดนครสวรรค์

 เบอร์โทร : 056-221822 ต่อ 151

 E-mail : [vbd.dpc3@gmail.com](mailto:vbd.dpc3@gmail.com)

สัปดาห์ที่ 39  
ปี 2563

ข้อมูล ณ วันที่  
6 ตุลาคม 2563

# สถานการณ์

## ไข้เลือดออก

| ระดับประเทศ     | 2563   | 2562   | 2561   | 2560   | 2559   | 2558   |
|-----------------|--------|--------|--------|--------|--------|--------|
| ป่วย(ราย)       | 61,662 | 98,714 | 64,649 | 40,912 | 47,649 | 98,611 |
| ตาย(ราย)        | 41     | 106    | 82     | 56     | 38     | 91     |
| อัตราป่วยต่อแสน | 93.00  | 148.89 | 97.86  | 62.53  | 72.83  | 151.42 |
| อัตราป่วยตาย%   | 0.07   | 0.11   | 0.13   | 0.14   | 0.08   | 0.09   |

มีรายงานผู้ป่วยเพิ่มขึ้นจากสัปดาห์ที่ผ่านมา 1,820 ราย  
ณ ช่วงเวลาเดียวกัน ปี 2563 มีรายงานผู้ป่วยน้อยกว่าปี 2562 ร้อยละ 38

ที่มา: รายงานกองโรคติดต่อฯ โดยแมลง ณ วันที่ 6 ต.ค. 2563

# สถานการณ์โรคไข้เลือดออก จำแนกรายเขตสุขภาพ ตั้งแต่วันที่ 1 มกราคม – 6 ตุลาคม 2563

อัตราป่วยต่อแสนประชากร

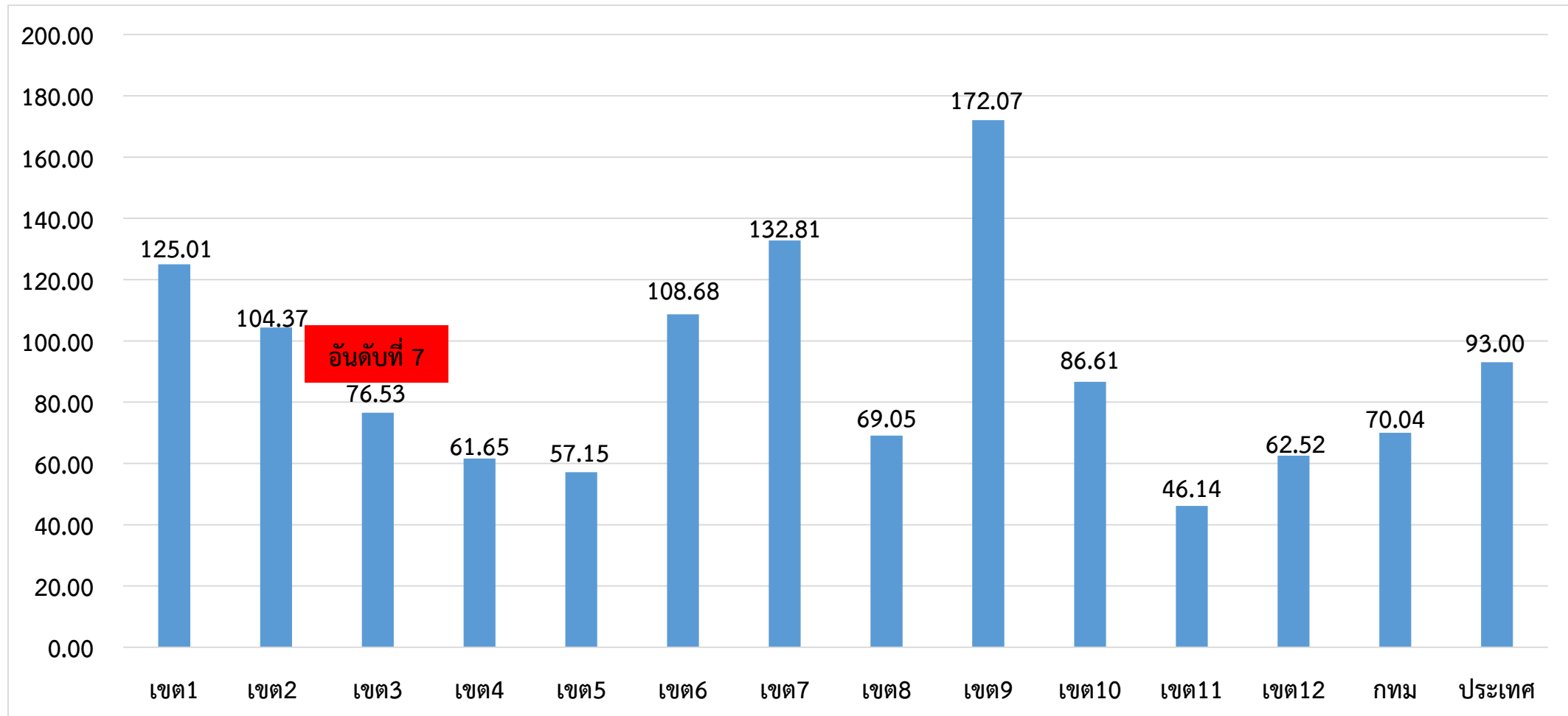

ที่มา: รายงาน 506 กองระบาดวิทยา ณ วันที่ 6 ต.ค. 2563

สัปดาห์ที่ 39  
ปี 2563

ข้อมูล ณ วันที่  
6 ตุลาคม 2563

# สถานการณ์ ไข้เลือดออก

| เขต 3            | ป่วย(ราย)           | ตาย(ราย) | อัตราป่วยต่อแสน | อัตราป่วยตาย(%) | ลำดับของประเทศ |
|------------------|---------------------|----------|-----------------|-----------------|----------------|
| ชัยนาท           | 646 (+64)           | 0        | 196.36          | 0.00            | 5              |
| นครสวรรค์        | 844 (+53)           | 0        | 79.27           | 0.00            | 32             |
| อุทัยธานี        | 216 (+7)            | 0        | 65.52           | 0.00            | 43             |
| พิจิตร           | 317 (+9)            | 0        | 58.64           | 0.00            | 50             |
| กำแพงเพชร        | 267 (+21)           | 0        | 36.65           | 0.00            | 64             |
| <b>เขตสุขภาพ</b> | <b>2,290 (+154)</b> | <b>0</b> | <b>76.53</b>    | <b>0.00</b>     | <b>7</b>       |

ที่มา: รายงาน 506 กองระบาดวิทยา ณ วันที่ 6 ต.ค. 2563

## จำนวนผู้ป่วยไข้เลือดออกรายเดือน เขตสุขภาพที่ 3

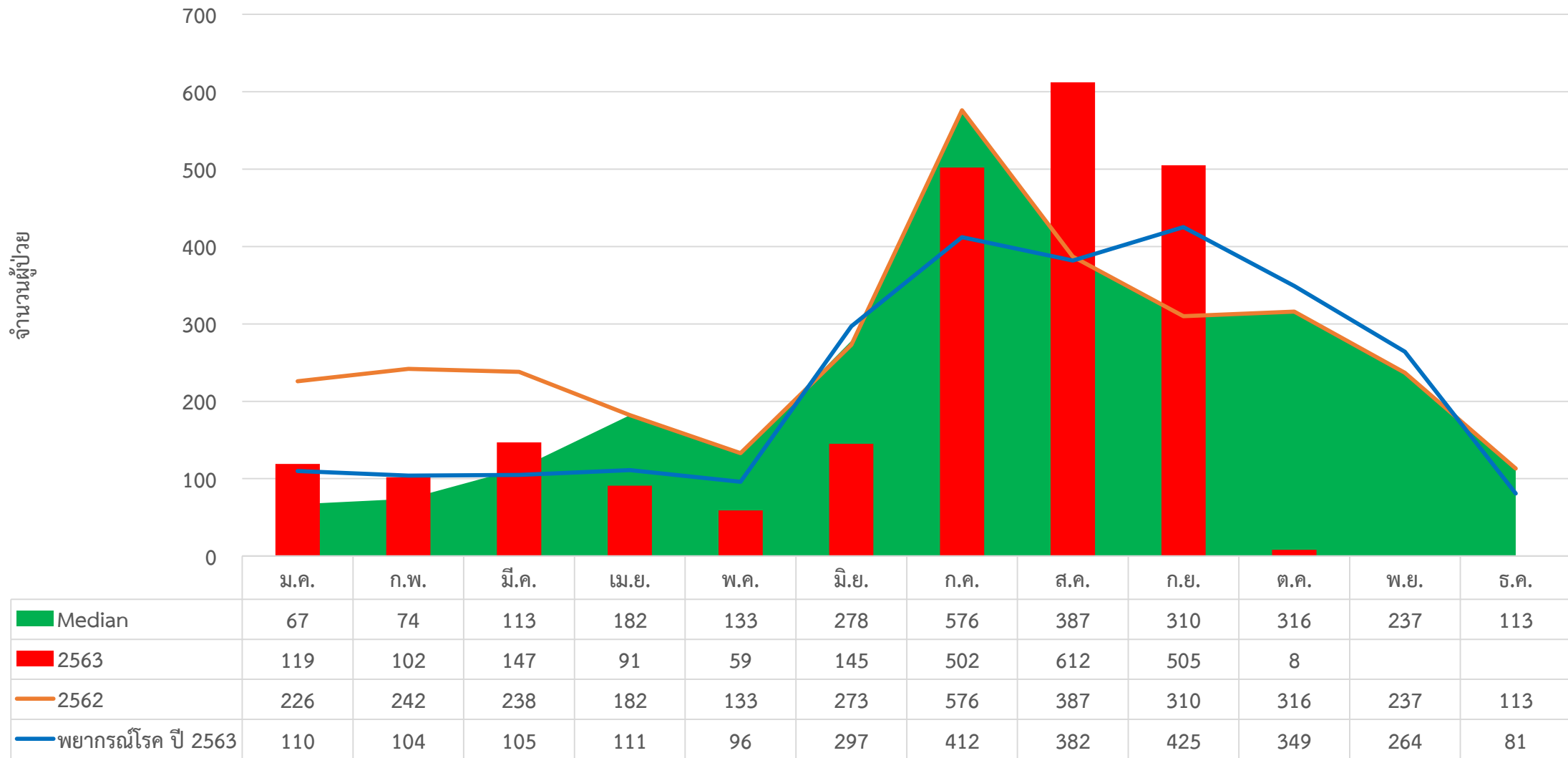

ที่มา: รายงาน 506 กองระบาดวิทยา ณ วันที่ 6 ต.ค. 2563

## สถานการณ์การเสียชีวิตด้วยโรคไข้เลือดออก เขตสุขภาพที่ 3

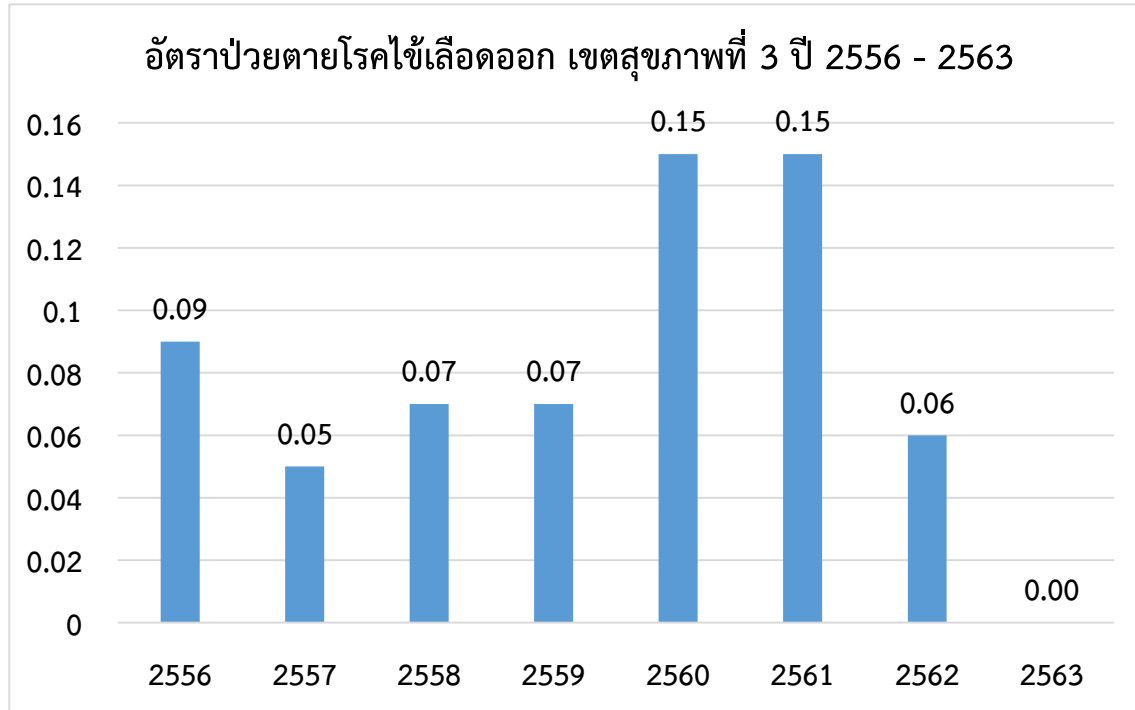

### จำนวนผู้เสียชีวิตโรคไข้เลือดออกเขตสุขภาพที่ 3 ปี 2556 - 2563

| จังหวัด    | 2556     | 2557     | 2558     | 2559     | 2560     | 2561     | 2562     | 2563     |
|------------|----------|----------|----------|----------|----------|----------|----------|----------|
| กำแพงเพชร  | 1        | 1        | 1        | 0        | 2        | 2        | 1        | 0        |
| ชัยนาท     | 0        | 0        | 1        | 0        | 0        | 0        | 1        | 0        |
| พิจิตร     | 0        | 0        | 0        | 1        | 1        | 2        | 0        | 0        |
| นครสวรรค์  | 2        | 0        | 3        | 0        | 0        | 5        | 0        | 0        |
| อุทัยธานี  | 1        | 0        | 0        | 0        | 0        | 0        | 0        | 0        |
| <b>รวม</b> | <b>4</b> | <b>1</b> | <b>5</b> | <b>1</b> | <b>3</b> | <b>9</b> | <b>2</b> | <b>0</b> |

อำเภอที่มีอัตราป่วยโรคไข้เลือดออกสูงสุด 10 อันดับแรก  
ใน 4 สัปดาห์ล่าสุด (สัปดาห์ที่ 35 – 38 ปี 63)

| อันดับ | จังหวัด   | อำเภอ          | จำนวน<br>ผู้ป่วย | อัตราป่วยต่อ<br>ประชากร<br>100,000 คน |
|--------|-----------|----------------|------------------|---------------------------------------|
| 1      | นครสวรรค์ | ไพศาลี         | 38               | 52.96                                 |
| 2      | ชัยนาท    | สรรพยา         | 22               | 52.12                                 |
| 3      | ชัยนาท    | สรรคบุรี       | 32               | 48.84                                 |
| 4      | อุทัยธานี | เมืองอุทัยธานี | 23               | 45.64                                 |
| 5      | ชัยนาท    | วัดสิงห์       | 9                | 35.10                                 |
| 6      | พิจิตร    | ทับคล้อ        | 14               | 31.98                                 |
| 7      | อุทัยธานี | หนองขาหย่าง    | 5                | 31.03                                 |
| 8      | ชัยนาท    | หันคา          | 16               | 28.92                                 |
| 9      | พิจิตร    | วังทรายพูน     | 7                | 28.33                                 |
| 10     | นครสวรรค์ | ตากฟ้า         | 10               | 24.67                                 |

ที่มา : โปรแกรมทันระบาด ณ วันที่ 29 ก.ย. 2563

อำเภอที่มีอัตราป่วยโรคไข้เลือดออกสูงสุด 10 อันดับแรก  
ใน 4 สัปดาห์ล่าสุด (สัปดาห์ที่ 36 – 39 ปี 63)

| อันดับ | จังหวัด   | อำเภอ          | จำนวน<br>ผู้ป่วย | อัตราป่วยต่อ<br>ประชากร<br>100,000 คน |
|--------|-----------|----------------|------------------|---------------------------------------|
| 1      | ชัยนาท    | สรรพยา         | 21               | 49.75                                 |
| 2      | อุทัยธานี | เมืองอุทัยธานี | 24               | 47.63                                 |
| 3      | ชัยนาท    | วัดสิงห์       | 12               | 46.80                                 |
| 4      | ชัยนาท    | สรรคบุรี       | 25               | 38.16                                 |
| 5      | ชัยนาท    | หันคา          | 21               | 37.96                                 |
| 6      | นครสวรรค์ | ไพศาลี         | 26               | 36.24                                 |
| 7      | ชัยนาท    | เมืองชัยนาท    | 23               | 32.49                                 |
| 8      | นครสวรรค์ | เมืองนครสวรรค์ | 66               | 27.00                                 |
| 9      | พิจิตร    | ทับคล้อ        | 11               | 25.13                                 |
| 10     | นครสวรรค์ | ตากฟ้า         | 10               | 24.67                                 |

ที่มา : โปรแกรมทันระบาด ณ วันที่ 6 ต.ค. 2563

อำเภอที่มีอัตราป่วยสะสมโรคไข้เลือดออกสูงสุด 10 อันดับแรก  
(สัปดาห์ที่ 38)

| อันดับ | จังหวัด   | อำเภอ       | จำนวนผู้ป่วยสะสม | อัตราป่วยสะสมต่อประชากรแสนคน |
|--------|-----------|-------------|------------------|------------------------------|
| 1      | ชัยนาท    | สรรคบุรี    | 298              | 419.85                       |
| 2      | พิจิตร    | สากเหล็ก    | 61               | 252.49                       |
| 3      | อุทัยธานี | เมือง       | 119              | 227.88                       |
| 4      | ชัยนาท    | วัดสิงห์    | 39               | 142.59                       |
| 5      | อุทัยธานี | หนองขาหย่าง | 23               | 141.52                       |
| 6      | ชัยนาท    | มโนรมย์     | 45               | 127.75                       |
| 7      | นครสวรรค์ | ลาดยาว      | 117              | 126.30                       |
| 8      | พิจิตร    | วังทรายพูน  | 29               | 114.29                       |
| 9      | ชัยนาท    | สรรพยา      | 55               | 110.25                       |
| 10     | นครสวรรค์ | แม่वंก      | 57               | 105.50                       |

ที่มา: รายงาน 506 สคร.3 ณ วันที่ 29 ก.ย. 2563

อำเภอที่มีอัตราป่วยสะสมโรคไข้เลือดออกสูงสุด 10 อันดับแรก  
(สัปดาห์ที่ 39)

| อันดับ | จังหวัด   | อำเภอ       | จำนวนผู้ป่วยสะสม | อัตราป่วยสะสมต่อประชากรแสนคน |
|--------|-----------|-------------|------------------|------------------------------|
| 1      | ชัยนาท    | สรรคบุรี    | 300              | 422.67                       |
| 2      | พิจิตร    | สากเหล็ก    | 62               | 256.63                       |
| 3      | อุทัยธานี | เมือง       | 120              | 229.80                       |
| 4      | ชัยนาท    | วัดสิงห์    | 51               | 186.46                       |
| 5      | อุทัยธานี | หนองขาหย่าง | 23               | 141.52                       |
| 6      | ชัยนาท    | เมือง       | 107              | 139.43                       |
| 7      | ชัยนาท    | มโนรมย์     | 48               | 136.26                       |
| 8      | นครสวรรค์ | ลาดยาว      | 122              | 131.70                       |
| 9      | ชัยนาท    | สรรพยา      | 59               | 118.26                       |
| 10     | พิจิตร    | วังทรายพูน  | 30               | 118.23                       |

ที่มา: รายงาน 506 สคร.3 ณ 6 ต.ค. 2563



จังหวัดที่มีอัตราป่วยสะสมสูงสุด 10 อันดับแรกใน 4 สัปดาห์ล่าสุด  
ตั้งแต่ 30 สิงหาคม – 26 กันยายน 2563

| อันดับ | จังหวัด    | จำนวนป่วย(ราย) | อัตราป่วย<br>(ต่อแสนประชากร) |
|--------|------------|----------------|------------------------------|
| 1      | ชัยนาท     | 171            | 51.98                        |
| 2      | อ่างทอง    | 138            | 49.11                        |
| 3      | แม่ฮ่องสอน | 129            | 45.94                        |
| 4      | เชียงใหม่  | 497            | 28.31                        |
| 5      | ระยอง      | 159            | 22.17                        |
| 6      | สุรินทร์   | 309            | 22.11                        |
| 7      | ชลบุรี     | 332            | 21.81                        |
| 8      | สุโขทัย    | 122            | 20.39                        |
| 9      | ลพบุรี     | 154            | 20.32                        |
| 10     | นครสวรรค์  | 206            | 19.35                        |



# เป้าหมายลดโรคไข้เลือดออก เขตสุขภาพ ที่ 3

|  | ปี 2560   | ปี 2561   | ปี 2562   | ปี 2563   | ปี 2564   |
|--|---|---|---|---|---|
| เป้าหมาย:<br>ลดอัตราป่วยโรค<br>ไข้เลือดออก | ไม่น้อยกว่า<br>ร้อยละ 16<br>ของค้ำมัธยฐาน<br>ย้อนหลัง 5 ปี<br>(พ.ศ.2555-2559) | ไม่น้อยกว่า<br>ร้อยละ 10<br>ของค้ำมัธยฐาน<br>ย้อนหลัง 5 ปี<br>(พ.ศ.2556-2560) | ไม่น้อยกว่า<br>ร้อยละ 15<br>ของค้ำมัธยฐาน<br>ย้อนหลัง 5 ปี<br>(พ.ศ.2557-2561) | ไม่น้อยกว่า<br>ร้อยละ 20<br>ของค้ำมัธยฐาน<br>ย้อนหลัง 5 ปี<br>(พ.ศ.2558-2562) | ไม่น้อยกว่า<br>ร้อยละ 25<br>ของค้ำมัธยฐาน<br>ย้อนหลัง 5 ปี<br>(พ.ศ.2559-2563) |
| ค้ำมัธยฐานย้อนหลัง5ปี                      | 154.25  | 68.74   | 68.74   | 107.83  |   |
| ค่าเป้าหมาย                                | 129.57  | 61.87   | 58.43   | 86.27   |   |
| ผลงาน                                      | 64.57   | 197.42  | 107.80  | 76.53   |   |
| เป้าหมาย:<br>อัตราป่วยตาย                  | ร้อยละ 0.10   | ไม่เกินร้อยละ 0.11  | ไม่เกินร้อยละ 0.10  | ไม่เกินร้อยละ 0.10  | ไม่เกินร้อยละ 0.10  |
| ผลงาน                                      | 0.15  | 0.15  | 0.06  | 0.00  |   |



# เป้าหมายลดโรคไข้เลือดออก เขตสุขภาพ ที่ 3 ปี2563

|  | เขต3  | ชัยนาท | นครสวรรค์ | อุทัยธานี | พิจิตร | กำแพงเพชร |
|--|---|--------|-----------|-----------|--------|-----------|
| เป้าหมาย:<br>ลดอัตราป่วยโรค<br>ไข้เลือดออก                             | ไม่น้อยกว่าร้อยละ 20 ของค้ำขวัญฐานย้อนหลัง 5 ปี (พ.ศ.2558-2562) |        |           |           |        |           |
| ไม่น้อยกว่า ร้อยละ 20<br>ของค้ำขวัญฐานย้อนหลัง 5<br>ปี (พ.ศ.2558-2562) | 107.83  | 59.08  | 131.35    | 188.42    | 102.27 | 68.42     |
| ค่าเป้าหมาย  | 86.27   | 47.27  | 105.08    | 150.74    | 81.82  | 54.74     |
| ผลงาน  | 76.53   | 196.36 | 79.27     | 65.52     | 58.64  | 36.65     |
| เป้าหมาย:<br>อัตราป่วยตาย  | อัตราป่วยตาย ไม่เกินร้อยละ 0.10                                 |        |           |           |        |           |
| ผลงาน  | 0.00  | 0.00   | 0.00      | 0.00      | 0.00   | 0.00      |

**Thank you**

