

รายงานสถานการณ์ใช้จ่าย  
เงินงบประมาณ ปี 2563 เขตสุขภาพที่ 3  
ข้อมูล ณ 2 ธันวาคม 2562

รายงานสถานการณ์ใช้จ่ายเงินงบประมาณ ประจำปี 2563 เขตสุขภาพที่ 3  
ข้อมูลจากระบบ GFMS ณ วันที่ 2 ธันวาคม 2562

หน่วยเบิกจ่าย	จัดสรร	เบิกจ่าย	ร้อยละเบิกจ่าย
สสจ.กำแพงเพชร	4,878,952.00	381,029.09	7.81
สสจ.นครสวรรค์	6,922,034.00	528,997.40	7.64
สสจ.ชัยนาท	3,790,031.00	104,572.63	2.76
สสจ.อุทัยธานี	4,154,550.00	362,782.54	8.73
สสจ.พิจิตร	5,271,794.00	118,240.67	2.24
รพ.กำแพงเพชร	274,932.00	72,977.00	26.54
รพ. สวรรค์ประชารักษ์	818,446.00	128,234.00	15.67
รพ.ชัยนาทนเรนทร	319,556.00	63,036.00	19.73
รพ.อุทัยธานี	269,268.00	69,940.00	25.97
รพ.พิจิตร	247,418.00	67,576.00	27.31
สนง.เขตฯ 3	2,520,000.00	2,400.00	0.10
<b>รวม</b>	<b>29,466,981.00</b>	<b>1,899,785.33</b>	<b>6.45</b>

# รายงานสถานะการใช้จ่ายเงินงบประมาณ ปี 2563 เขตสุขภาพที่ 3 ข้อมูลจาก GFMS ณ วันที่ 2 ธันวาคม 2562

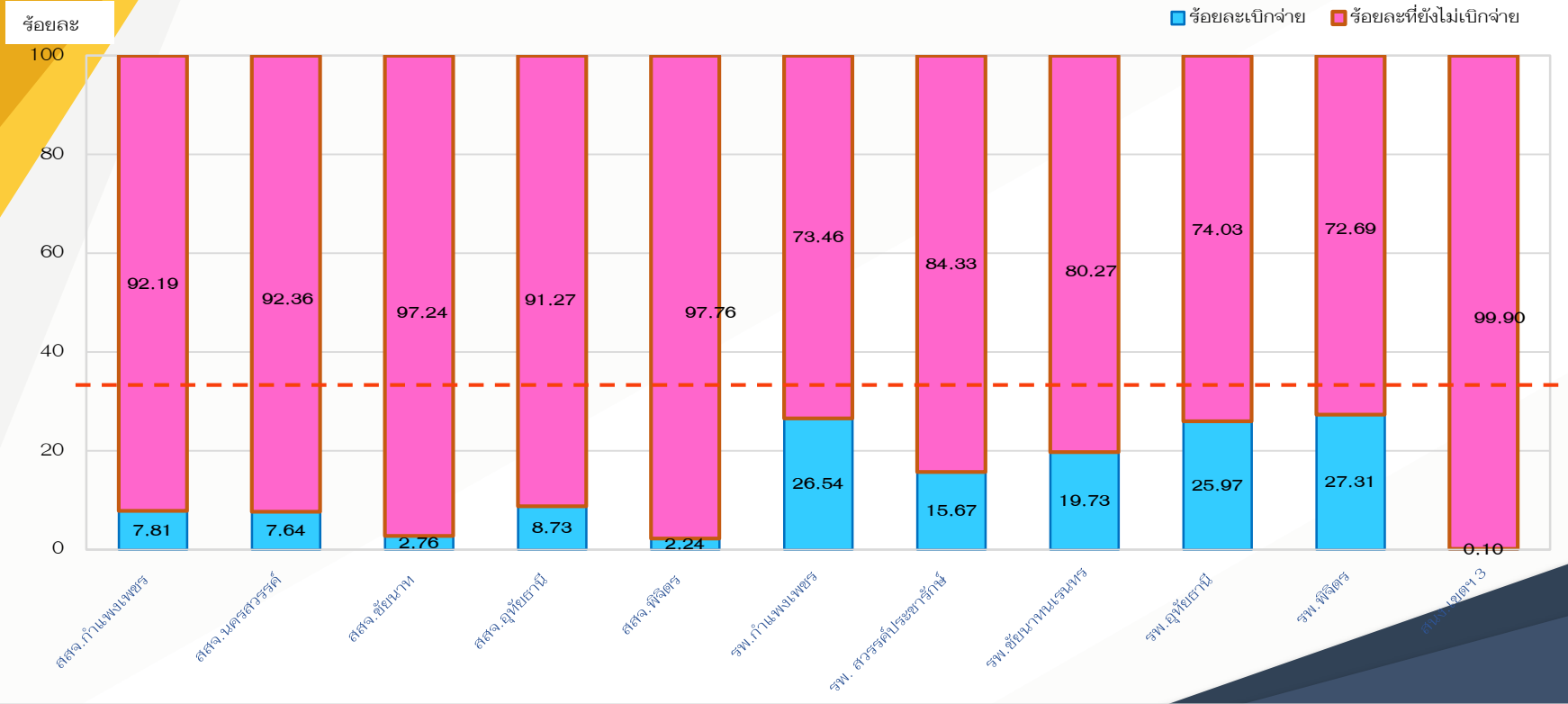

-- เป้าหมายการเบิกจ่าย ณ ไตรมาส 1 = 36%

## รายงานสถานะการใช้จ่ายเงินงบบุคลากร ปี 2563 เขตสุขภาพที่ 3 ข้อมูลจาก GFMS ณ วันที่ 2 ธันวาคม 2562



หน่วยเบิกจ่าย	สสจ.กำแพงเพชร	รพ. สวรรค์ประชารักษ์	รพ. ชัยนาทนเรนทร	รพ. พิจิตร	รวม
จัดสรร	1,930,000	90,000	80,000	300,000	2,400,000
เบิกจ่าย	0	0	0	0	0
ร้อยละยังเบิกจ่าย	0.00	0.00	0.00	0.00	0.00



ขอบคุณค่ะ