

Area base agenda

ชั้ยนาท

Financial administration

ยอดเงินจัดสรร UC

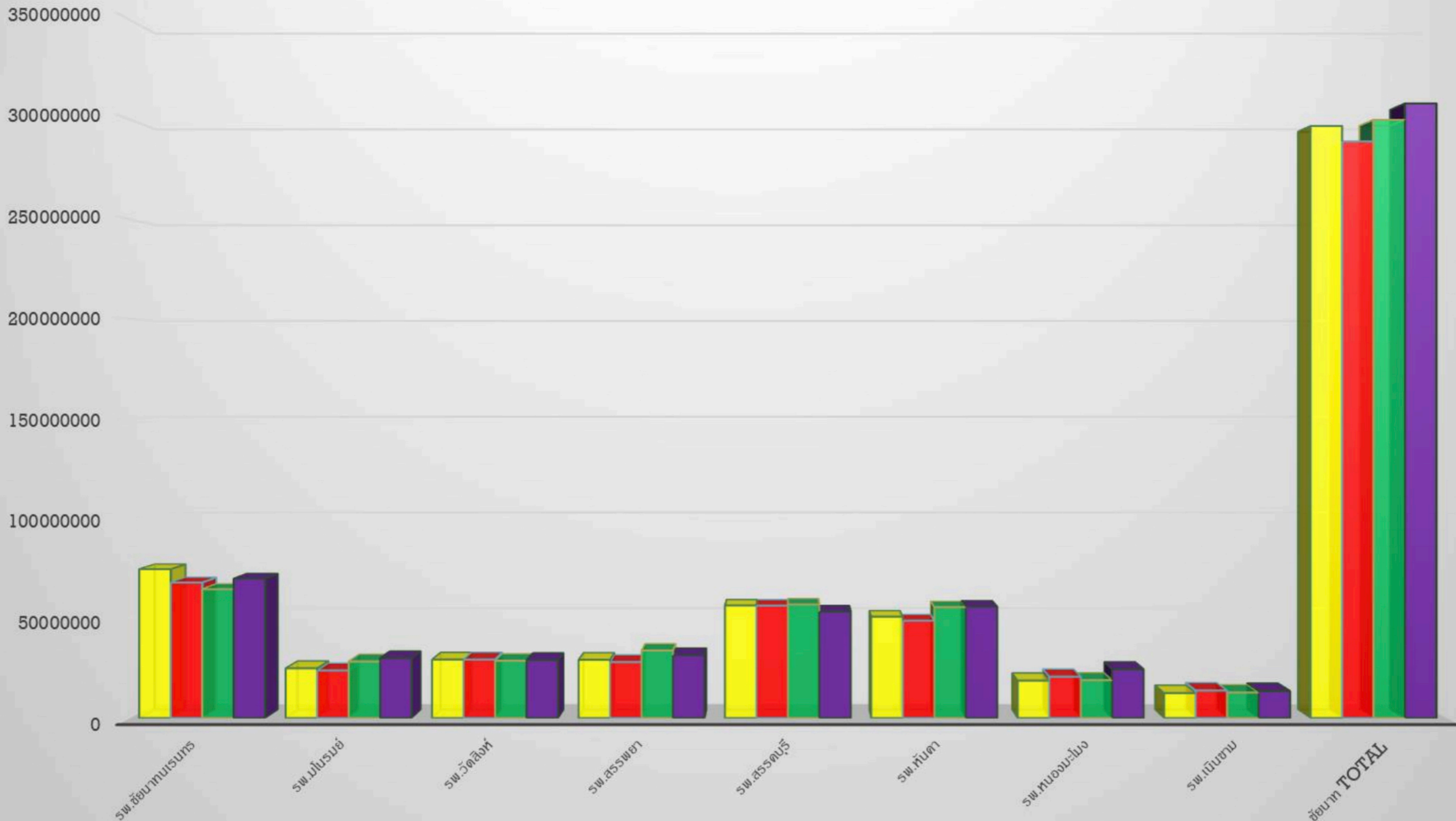

	รพ.ชัยนาทบูรณะ	รพ.มโนรมย์	รพ.วัดสิงห์	รพ.สรรพยา	รพ.สรรคบุรี	รพ.หันคา	รพ.หนองมะโมง	รพ.เนินขาม	รพ. TOTAL
2560	74,636,624.70	24,947,865.20	29,346,538.91	29,207,919.43	56,437,190.14	50,793,775.31	18,780,805.40	12,517,747.59	296,668,466.68
2561	67,902,168.60	23,858,275.31	29,361,023.77	28,064,290.50	56,367,044.13	48,809,578.69	20,761,583.97	13,814,737.56	288,938,702.53
2562	64,568,110.14	28,393,418.61	28,679,904.42	33,834,289.52	56,951,458.36	55,578,700.64	18,955,630.71	12,798,687.89	299,760,200.29
2563	69,863,431.97	30,046,999.85	29,109,452.14	31,542,583.42	53,410,403.73	55,886,401.17	24,514,296.66	13,577,908.23	307,951,477.17

เงินเติมระดับประเทศ เขต



	รพ.ชัยนาท นเรนทร	รพ.มโนรมย์	รพ.วัดสิงห์	รพ.สรรพยา	รพ.สรรคบุรี	รพ.หันคา	รพ.หนองมะโมง	รพ.เนินขาม	ชัยนาท Total
2560	7,874,088.06	1,298,538.90	6,678,492.41	4,137,889.95	10,694,009.87	993,485.42	207,607.01	205,277.62	32,089,389.24
2561	2,097,265.45	2,315,835.11	18,887,528.79	7,384,230.31	14,155,381.15	1,685,707.18	883,862.56	529,385.63	47,939,196.18
2562	13,509,911.58	4,165,248.51	13,263,398.11	10,155,331.48	4,956,494.06	4,908,074.17	4,624,127.42	1,055,537.53	56,638,122.86
2563	2,873,552.57	1,780,436.50	16,981,786.22	10,040,411.63	12,523,763.44	2,380,176.21	2,780,667.57	3,370,346.99	52,731,141.13

แผนภูมิเปรียบเทียบ เงินจัดสรร และ รายรับรวมทุกกองทุน

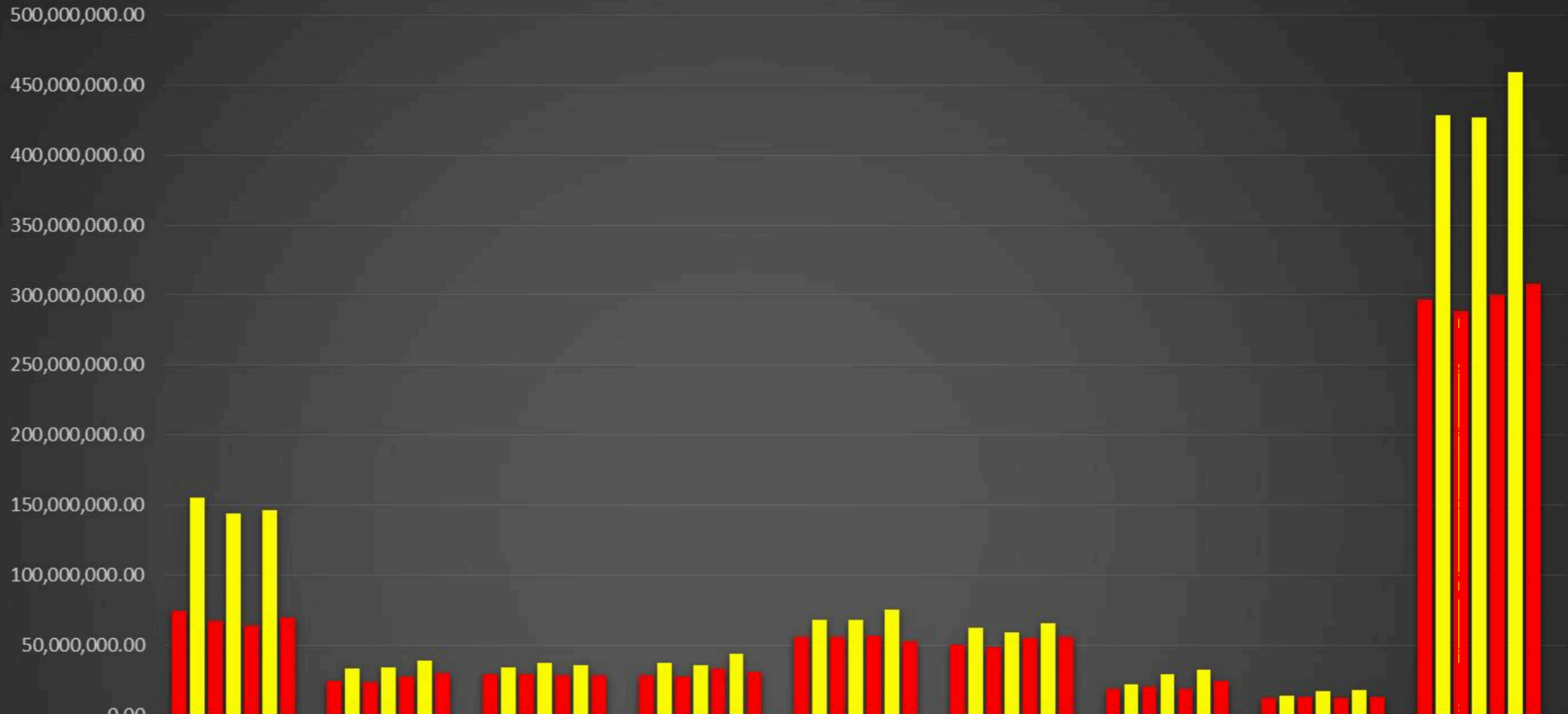

	รพ. ชัยนาท นเรนทร	รพ. มโนรมย์	รพ. วัดสิงห์	รพ. สรรพยา	รพ. สรรคบุรี	รพ. หันคา	รพ. หนองมะโมง	รพ. เนินขาม	ชัยนาท Total
■ 2560 เงินจัดสรร uc	74,636,624.70	24,947,865.20	29,346,538.91	29,207,919.43	56,437,190.14	50,793,775.31	18,780,805.40	12,517,747.59	296,668,466.68
■ 2560 รายรับรวมทุกกองทุน	155,360,458.01	33,413,086.80	34,606,017.36	37,603,290.65	68,541,053.91	62,563,192.13	22,149,445.45	13,906,621.17	428,143,165.48
■ 2561 เงินจัดสรร uc	67,902,168.60	23,858,275.31	29,361,023.77	28,064,290.50	56,367,044.13	48,809,578.69	20,761,583.97	13,814,737.56	288,938,702.53
■ 2561 รายรับรวมทุกกองทุน	143,911,921.70	34,118,963.21	37,599,916.22	36,267,928.71	68,210,531.10	59,774,527.80	29,301,260.68	17,835,555.62	427,020,605.04
■ 2562 เงินจัดสรร uc	64,568,110.14	28,393,418.61	28,679,904.42	33,834,289.52	56,951,458.36	55,578,700.64	18,955,630.71	12,798,687.89	299,760,200.29
■ 2562 รายรับรวมทุกกองทุน	146,481,522.30	39,667,662.03	36,034,717.84	44,213,067.27	75,734,452.21	65,872,438.13	32,821,077.15	18,470,516.26	459,295,453.19
■ 2563 เงินจัดสรร uc	69,863,431.97	30,046,999.85	29,109,452.14	31,542,583.42	53,410,403.73	55,886,401.17	24,514,296.66	13,577,908.23	307,951,477.17
■ 2563 รายรับรวมทุกกองทุน									

■ 2560 เงินจัดสรร uc ■ 2560 รายรับรวมทุกกองทุน ■ 2561 เงินจัดสรร uc ■ 2561 รายรับรวมทุกกองทุน



สถานการณ์การเงินการคลัง จังหวัดชัยนาท

ปีงบประมาณ 2559-2563

หน่วยบริการ	Risk Scoring				
	ไตรมาส 4 /59	ไตรมาส 4 /60	ไตรมาส 4 / 61	ไตรมาส 4 /62	ไตรมาส 1 /63
ชัยนาทนเรนทร,รพท.	0	0	1	1	0
มโนรมย์,รพช.	7	7	7	0	0
วัดสิงห์,รพช.	7	7	7	1	0
สรรพยา,รพช.	7	3	7	0	0
สรรคบุรี,รพช.	4	3	6	3	1
หันคา,รพช.	0	0	1	1	0
หนองมะโมง,รพช.	7	2	2	2	1
เนินขาม,รพช.	1	2	0	0	0

ที่มา : กองเศรษฐกิจสุขภาพ และหลักประกันสุขภาพ สำนักงานปลัดกระทรวงสาธารณสุข



Risk Scoring รายหน่วยบริการ

ข้อมูล ณ 31 มกราคม 2563

หน่วยบริการ	CR	QR	Cash	NWC	NI+Depreciation	Risk Scoring	EBITDA	เงินบำรุงคงเหลือ (หักหนี้แล้ว)
ชัยนาทนเรนทร	3.14	2.77	1.75	135,009,380.26	18,314,763.81	0	43,269,853.33	47,254,525.59
มโนรมย์,รพช.	2.47	2.15	1.85	14,085,784.53	5,329,151.79	0	6,696,180.16	8,087,801.57
วัดสิงห์,รพช.	1.66	1.58	1.30	7,409,741.76	3,953,662.91	0	6,253,697.39	3,351,061.72
สรรพยา,รพช.	1.93	1.76	1.32	11,726,812.22	3,722,024.42	0	5,166,374.36	4,062,275.99
สรรคบุรี,รพช.	1.74	1.47	0.95	15,485,967.49	7,352,729.64	0	10,656,368.44	-1,077,743.52
หันคา,รพช.	3.42	3.18	2.60	33,277,606.26	10,341,598.84	0	12,018,086.31	22,025,030.45
หนองมะโมง,รพช.	1.22	1.16	1.06	3,175,201.18	415,574.09	1	2,191,708.64	863,694.87
เนินขาม,รพช.	2.29	2.17	1.82	12,487,014.01	1,307,585.53	0	2,610,384.53	7,969,529.15

โรงพยาบาล	CR	QR	Cash	NWC	NI	(< 3 เดือน /	1. แสดงสภาพ	2. แสดงความ	3. แสดงระยะ	ระดับวิกฤติ	EBITDA
	≥1.5(เท่า	≥ 1.0 (เท่า	0.8 (เท่า	(>=0)	(>=0)						
ชัยนาทนครินทร์	2.97	2.62	1.66	131,335,408.31	13,352,655.92	-	0	0	0	0	38,307,745.44
มโนรมย์	1.68	1.46	1.26	9,599,753.53	- 199,232.38	-192.73	0	1	0	1	1,167,795.99
วัดสิงห์	1.23	1.18	0.97	3,543,575.21	- 671,080.09	-21.12	1	1	0	2	1,628,954.39
สรรพยา	1.41	1.28	0.96	7,024,585.01	- 2,219,559.96	-12.66	1	1	0	2	- 775,210.02
สรรคบุรี	1.13	0.95	0.61	4,064,734.99	- 6,135,841.19	-2.65	3	1	2	6	- 2,832,202.39
หันคา	2.11	1.97	1.61	24,799,278.89	470,103.07	-	0	0	0	0	2,146,590.54
หนองมะโมง	1.01	0.96	0.88	223,330.67	- 2,975,225.83	-0.30	2	1	2	5	- 1,199,091.28
เนินขาม	1.83	1.74	1.46	10,065,795.38	- 1,526,485.68	-26.38	0	1	0	1	- 223,686.68

รายการ	ชัชนาทนเรนทร	มโนรมย์	วัดสิงห์	สรรพยา	สรรคบุรี	หันคา	หนองมะโมง
1. การบริหารแผน Planfin ไม่เกิน ± 5% ทั้งรายได้และค่าใช้จ่าย (2 คะแนน)	2.00	1.00	0.00	1.00	1.00	0.00	1.00
1.1 รายได้ แยกต่างจากแผน Planfin ไม่เกิน ± 5% (1 คะแนน)	2.33	33.58	11.85	24.66	8.49	39.68	7.22
คะแนน	1.00	0.00	0.00	0.00	0.00	0.00	0.00
1.2 ค่าใช้จ่าย แยกต่างจากแผน Planfin (1 คะแนน)	2.28	-0.20	-8.04	0.08	1.18	-6.41	-3.62
คะแนน	1.00	1.00	0.00	1.00	1.00	0.00	1.00
2. การบริหารต้นทุนบริการ Unit cost แบบ Quick method ไม่เกิน	2.00	2.00	2.00	2.00	2.00	1.00	2.00
2.1 ต้นทุนบริการผู้ป่วยนอก Unit cost OPD (1 คะแนน)	679.85	760.72	743.22	805.39	660.12	916.28	565.78
เกณฑ์	868.93	868.93	868.93	868.93	868.93	868.93	868.93
คะแนน	1.00	1.00	1.00	1.00	1.00	0.00	1.00
2.2 ต้นทุนบริการผู้ป่วยใน Unit cost IPD (1 คะแนน)	15,648.72	10,087.23	13,445.49	13,763.49	15,074.51	10,486.24	11,007.76
เกณฑ์	20,381.37	20,381.37	20,381.37	20,381.37	20,381.37	20,381.37	20,381.37
คะแนน	1.00	1.00	1.00	1.00	1.00	1.00	1.00
3. การบริหารค่าใช้จ่าย ไม่เกินค่ากลางของกลุ่มโรงพยาบาลตาม HGR (2 คะแนน)	0.50	1.50	1.50	1.00	0.50	2.00	1.00
3.1 ค่าแรงบุคลากร (LC) ≤ ค่ากลางกลุ่มโรงพยาบาลตาม HGR (0.5 คะแนน)	86.15	72.13	93.73	78.66	90.59	59.23	63.68
เกณฑ์	70.43	63.43	63.43	63.43	63.43	63.43	63.43
คะแนน	0.00	0.00	0.00	0.00	0.00	0.50	0.00
3.2 ค่ายา (MC) ≤ ค่ากลางกลุ่มโรงพยาบาลตาม HGR (0.5 คะแนน)	25.10	8.55	3.83	7.36	15.01	6.29	8.55
เกณฑ์	20.97	11.74	11.74	11.74	11.74	11.74	11.74
คะแนน	0.00	0.50	0.50	0.50	0.00	0.50	0.50
3.3 ค่าเวชภัณฑ์มีใช้ยาและวัสดุการแพทย์ (MC) ≤ ค่ากลางกลุ่มโรงพยาบาล (0.5 คะแนน)	8.62	2.46	2.31	1.50	2.53	2.18	2.28
เกณฑ์	9.86	3.02	3.02	3.02	3.02	3.02	3.02
คะแนน	0.50	0.50	0.50	0.50	0.50	0.50	0.50
3.4 ค่าวัสดุวิทยาศาสตร์การแพทย์ (MC) ≤ ค่ากลางกลุ่มโรงพยาบาล (0.5 คะแนน)	5.08	3.20	2.99	4.63	5.95	2.58	6.67
เกณฑ์	3.44	4.26	4.26	4.26	4.26	4.26	4.26
คะแนน	0.00	0.50	0.50	0.00	0.00	0.50	0.00
4. Productivity (2 คะแนน) ข้อมูลจาก HDC	2.00	1.00	1.00	0.00	1.00	1.00	2.00
4.1 อัตราการครองเตียง ≥ 80% (1 คะแนน) จำนวนจากเตียงจริง	81.18	64.49	51.94	49.46	71.08	77.21	86.18
เกณฑ์	≥ 80%	≥ 80%	≥ 80%	≥ 80%	≥ 80%	≥ 80%	≥ 80%
คะแนน	1.00	0.00	0.00	0.00	0.00	0.00	1.00
4.2 ค่า CMI ≥ ค่ากลางกลุ่ม (1 คะแนน)	1.47	0.65	0.67	0.55	0.64	0.67	0.63
เกณฑ์	1.20	0.60	0.60	0.60	0.60	0.60	0.60
คะแนน	1.00	1.00	1.00	0.00	1.00	1.00	1.00
5. ประสิทธิภาพการบริหารจัดการด้านการเงินการคลัง Risk Score Plus (1 คะแนน)	C	B-	C-	C-	D	B-	C-
คะแนน	0.00	0.00	0.00	0.00	0.00	0.00	0.00
6. คะแนนตรวจพบทดลองเบื้องต้น จากโปรแกรมตรวจสอบทดลอง และวิเคราะห์	0.50	0.00	0.50	0.50	0.50	0.00	0.50
6.1 ข้อมูลงบทดลองถูกต้องตามหลักเกณฑ์พื้นฐานทุกข้อ (0.5 คะแนน)	0.00	4.00	0.00	0.00	0.00	3.00	0.00
คะแนน	0.50	0.00	0.50	0.50	0.50	0.00	0.50
6.2 ข้อมูลงบทดลองไม่ถูกต้องตามหลักเกณฑ์การตรวจในด้าน ความสอดคล้อง (0.5 คะแนน)	10.33	13.67	19.33	15.33	15.00	23.00	11.33
คะแนน	0.00	0.00	0.00	0.00	0.00	0.00	0.00
รวมคะแนน (เฉพาะนครสวรรค์)	7.00	5.50	5.00	4.50	5.00	4.00	6.50
ตัดเกรด	4	2	2	1	2	1	3
แปลผล	ดี	ปรับปรุง	ปรับปรุง	ไม่ผ่าน	ปรับปรุง	ไม่ผ่าน	พอใช้



อัตราการครองเตียง ปี 2559 – 2563 (ปี 2563 ไตรมาส 1/2563)

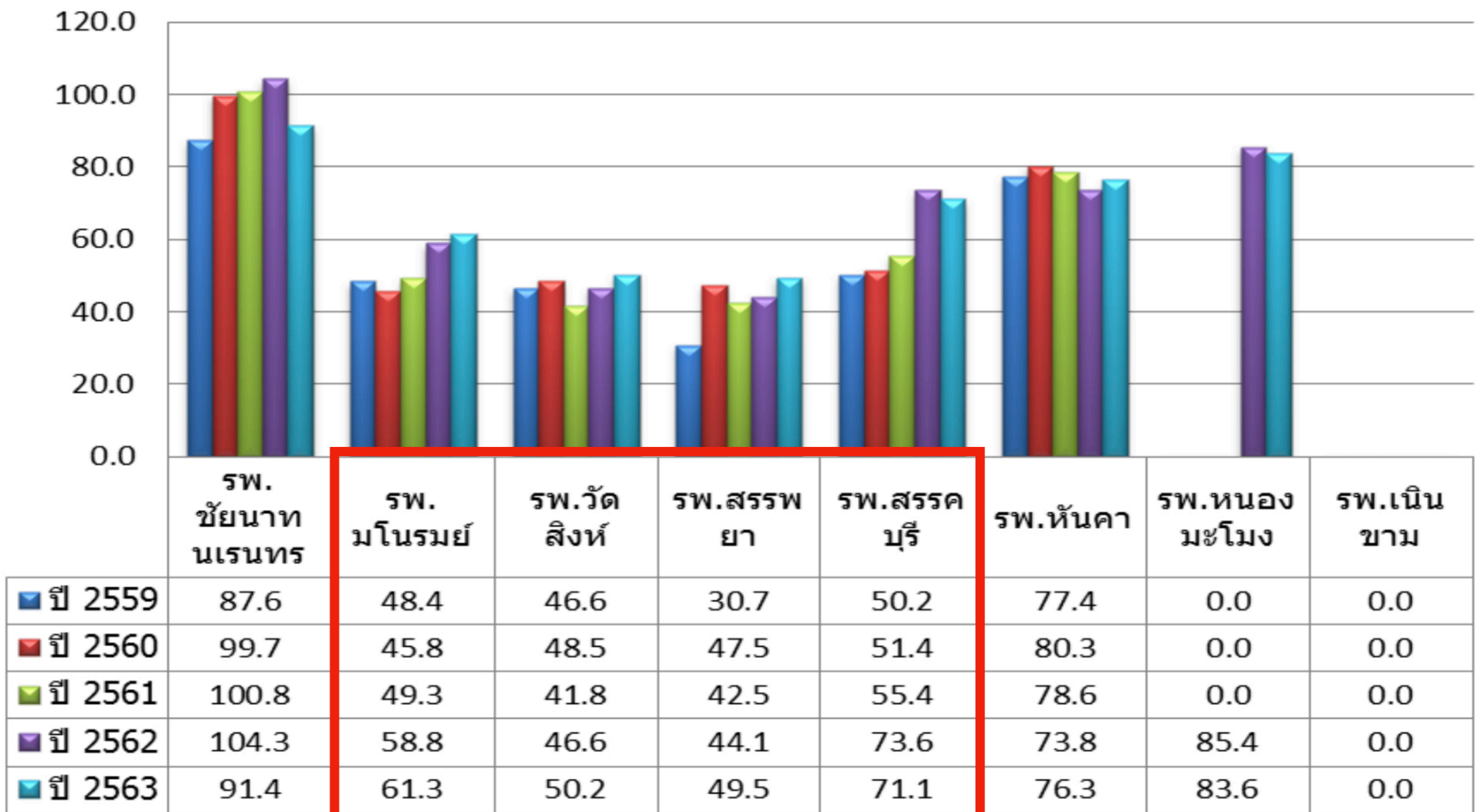



ค่า CMI ปี 2559-2563 (ปี 2563 ไตรมาส 1/2563)

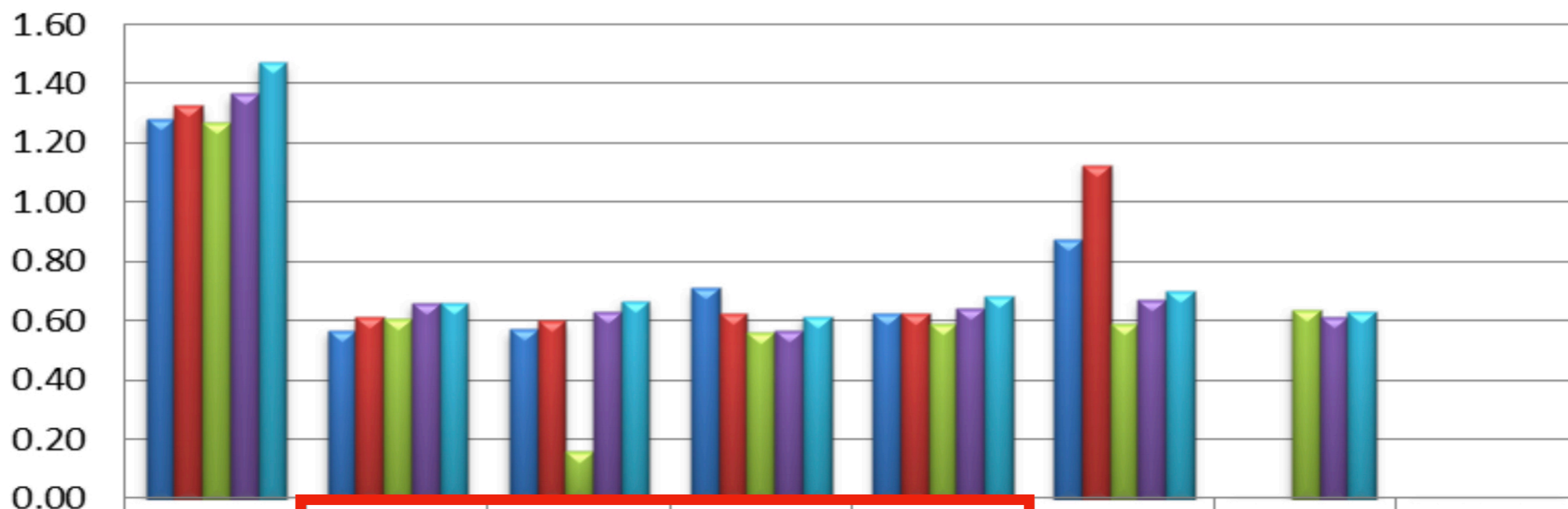

	รพ. ชัยนาท นเรนทร	รพ. มโนรมย์	รพ. วัดสิงห์	รพ. สรรพยา	รพ. สรรคบุรี	รพ. หันคา	รพ. หนองมะโมง	รพ. เนินขาม
ปี 2559	1.28	0.57	0.57	0.71	0.63	0.87	0.00	0.00
ปี 2560	1.33	0.61	0.60	0.63	0.63	1.12	0.00	0.00
ปี 2561	1.27	0.61	0.16	0.56	0.59	0.59	0.64	0.00
ปี 2562	1.37	0.66	0.63	0.57	0.64	0.67	0.61	0.00
ปี 2563	1.47	0.66	0.67	0.61	0.68	0.70	0.63	0.00

ปัญหา อุปสรรค

- การจัดทำแผนการเงิน
- ด้านลูกหนี้และรายได้ การตรวจสอบสิทธิ
- การลงบัญชี
- ด้านคงคลัง
- ด้านสินทรัพย์
- ด้านเจ้าหนี้



